

Evidenční list změny stavby

Název a evidenční číslo stavby:

Regenerace bytového fondu Mírová osada- IV. Etapa, ulice Zapletalova

Název stavebního objektu/provozního souboru (SO/PS):

Regenerace bytového fondu Mírová osada- IV. Etapa - Výměna střešní krytiny - vícepráce

Číslo SO:03

Číslo změny stavby:

03

Smluvní strany smlouvy o dílo na realizaci výše uvedené stavby, uzavřené dne 8.9.2021, číslo smlouvy objednatele INV/0136/21, číslo smlouvy zhotovitele: 2021_061

Objednavatel: Statutární město Ostrava, Prokešovo náměstí 1803/8, 729 30 Ostrava, IČO: 00845451

Zhotovitel: KP REVITAL s.r.o. , se sídlem Pod Lesíkem 556/23, Ostrava-Stará Bělá 72400, IČO: 02632195

Gen.projektant (autorský dohled):

Technický dozor stavebníka (TDS): Ing. Štěpán Šňupárek, se sídlem 30. dubna 2034/14, 702 00 Ostrava, IČO: 72978325

Přílohy:

1) Změnový rozpočet - vícepráce

Počet paré: Příjemce :

3 x Objednatel

1 x TDS

1 x Zhotovitel

1 x Projektant (autorský dozor)

Popis a zdůvodnění změny:

Popis vícepráci:

1. Dopočet výměry střech na základě zaměření

2. Dopočet druhé řady sněhových zachytávačů

3. Větrací komínky kanalizace, včetně přípojek na kanalizaci a lemování

Odůvodnění změny:

1. Na základě provedeného zaměření střešních pláštů jednotlivých vchodů, byla zjištěna nesrovnalost mezi výměrami uvedenými v rozpočtu a skutečným zaměřením. Chybějící výměra je dopočtená a předmětem tohoto změnového listu.

2. V projektové dokumentaci a rozpočtu byl navržen jednorubkový zachytýný systém. Podle požadavku investora byla dopočtena druhá řada sněhových zachytávačů.

3. V projektové dokumentaci nebylo řešeno odvětrání kanalizace a její napojení v půdním prostoru. Byly navrženy odvětrávací komíky, flexi přípojek pro napojení kanalizace na komínky a lemování komínků prostupovou manžetou, aby bylo zabráněno zatékání do střešní skladby.

Vyjádření projektanta:

Změny byly konzultovány s projektem stavby v rámci autorského dozoru. Navržené ceny odpovídají požadovaným pracem a jsou sníženy proti cenám URS.

časový vliv na plnění SoD: **NEMÁ VLIV**

Údaje v Kč bez DPH:

Cena navrhovaných Měněprací řešeného ZL	Procentuální podíl Měněprací ZL k celkové ceně stavby	Cena navrhovaných Víceprací řešeného ZL	Procentuální podíl Víceprací ZL k celkové ceně stavby	Cena Měněprací a Víceprací řešeného ZL
	0,00%	630 965,90	2,95%	630 965,90

Vyjádření - souhlas se změnou:

Projektant (autorský dohled):	souhlasím / nesouhlasím	jméno	Pavel Klus / Ing. Marcel Chobot	datum	podp
TDS:	souhlasím / nesouhlasím	jméno	Ing. Štěpán Šňupárek	datum	podp
Zhotovitel:	souhlasím / nesouhlasím	jméno	KP REVITAL s.r.o., Jiří Dyba	datum	podp
Objednatel:	souhlasím / nesouhlasím	jméno	Ing. Leona Bijotová	datum	podp

Tento Evidenční list změny stavby je podkladem pro uzavření dodatku ke smlouvě o dílo. Nedílnou součástí Evidenčního listu změny stavby je "Přehled dokladů" ve kterém jsou uvedeny všechny písemnosti a přílohy, které zdůvodňují oprávněnost změnového listu, včetně "Rozpis ocenění změn položek".

Změna stavby (ZBV) - krycí list

Číslo paré:

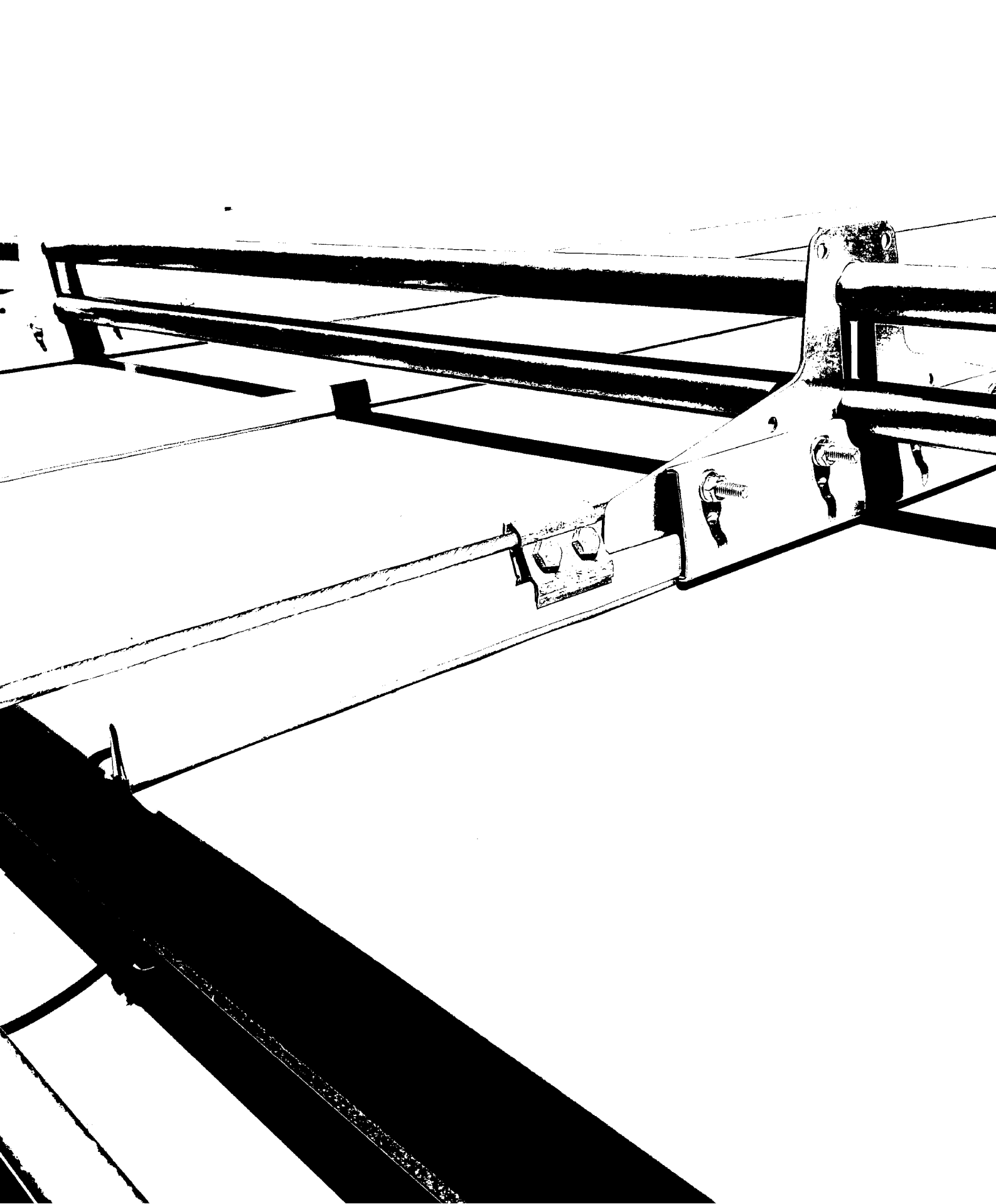

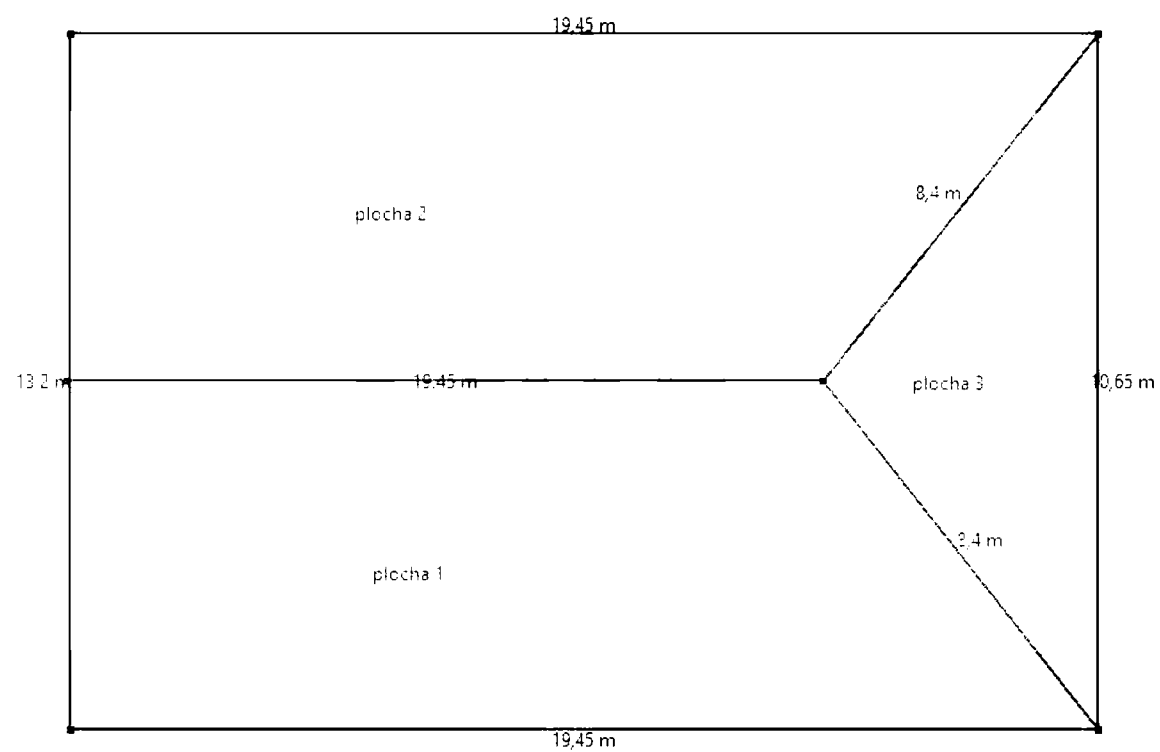

Plocha střešních panelů 276,80 m²

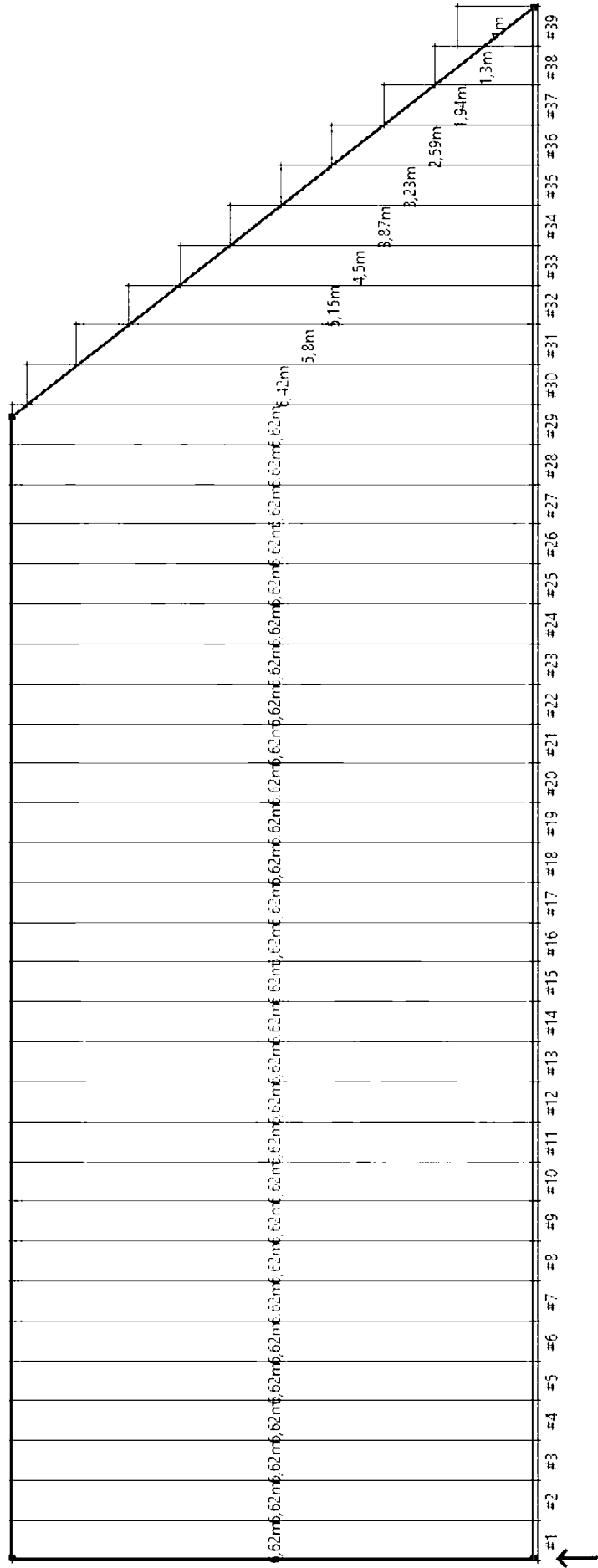

#1-29	#30	#31	#32	#33	#34	#35	#36	#37	#38	#39
6,62m	6,42m	5,8m	5,15m	4,5m	3,87m	3,23m	2,59m	1,94m	1,3m	1m

TOTAL	1m x1	1,94m x1	2,59m x1	3,23m x1	3,87m x1	4,5m x1	5,15m x1	5,8m x1	6,42m x1	6,62m x29
-------	-------	----------	----------	----------	----------	---------	----------	---------	----------	-----------

Aby stresni plan odpovídal, zajište, aby byl respektován výchozí bod instalace (označený symbolem & # 8593)

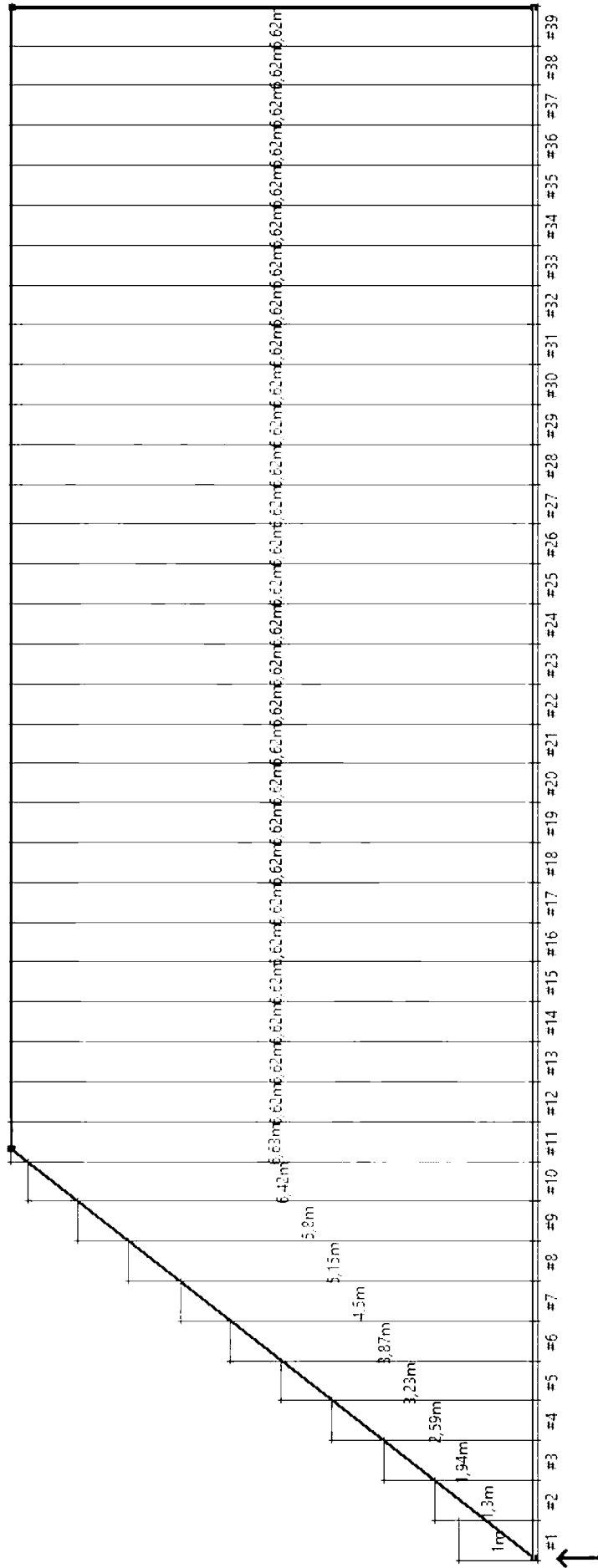

#1	#2	#3	#4	#5	#6	#7	#8	#9	#10	#11	#12-39
1m	1,3m	1,94m	2,59m	3,23m	3,87m	4,5m	5,15m	5,8m	6,42m	6,63m	6,62m

TOTAL	1m x1	1,3m x1	2,59m x1	3,23m x1	3,87m x1	4,5m x1	5,15m x1	5,8m x1	6,42m x1	6,62m x1	6,63m x1
-------	-------	---------	----------	----------	----------	---------	----------	---------	----------	----------	----------

Aby stresni plan odpovídal, zajište, aby byl respektován výchozí bod instalace (označený symbolem & # 8593)

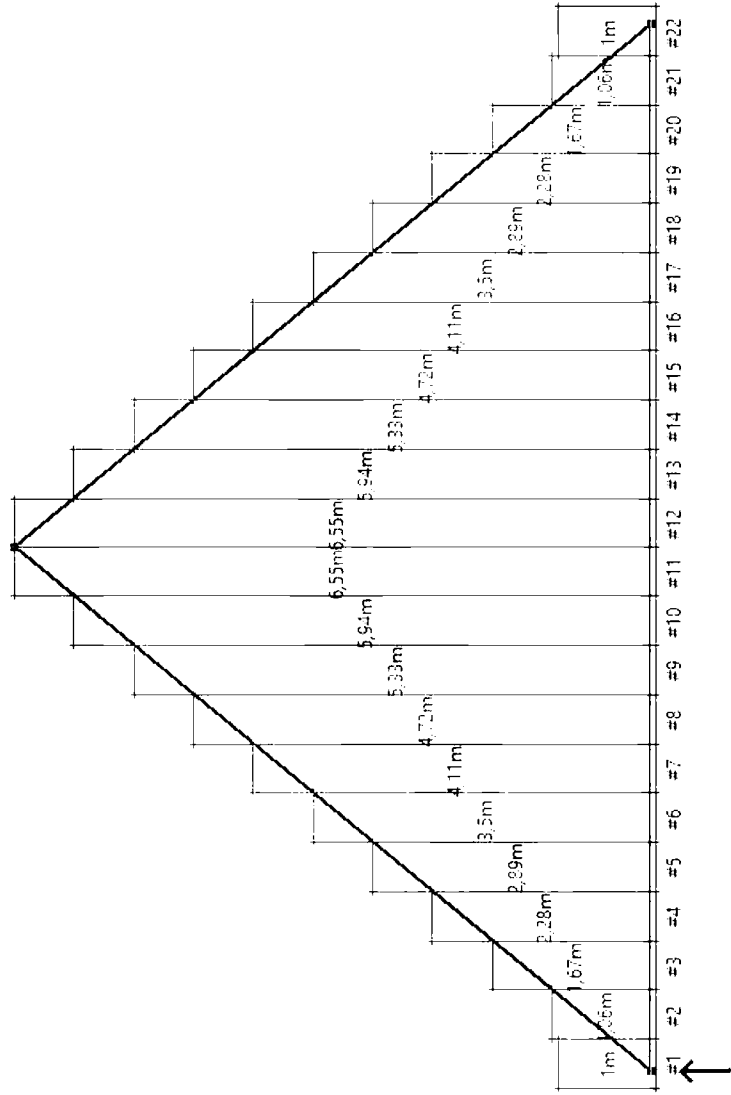

#1	#2	#3	#4	#5	#6	#7	#8	#9	#10	#11-12	#13	#14	#15	#16	#17	#18	#19	#20	#21	#22
1m	1,06m	1,67m	2,28m	2,89m	3,5m	4,11m	4,72m	5,33m	5,94m	6,55m	5,94m	5,33m	4,72m	4,11m	3,5m	2,89m	2,28m	1,67m	1,06m	1m

TOTAL	1m x2	1,06m x2	1,67m x2	2,28m x2	2,89m x2	3,5m x2	4,11m x2	4,72m x2	5,33m x2	5,94m x2	6,55m x2	5,94m x2	5,33m x2	4,72m x2	4,11m x2	3,5m x2	2,89m x2	2,28m x2	1,67m x2	1,06m x2
-------	-------	----------	----------	----------	----------	---------	----------	----------	----------	----------	----------	----------	----------	----------	----------	---------	----------	----------	----------	----------

Aby stresni plan odpovídal, zajišťete, aby byl respektován výchozí bod instalace (označený symbolem & # 8593)

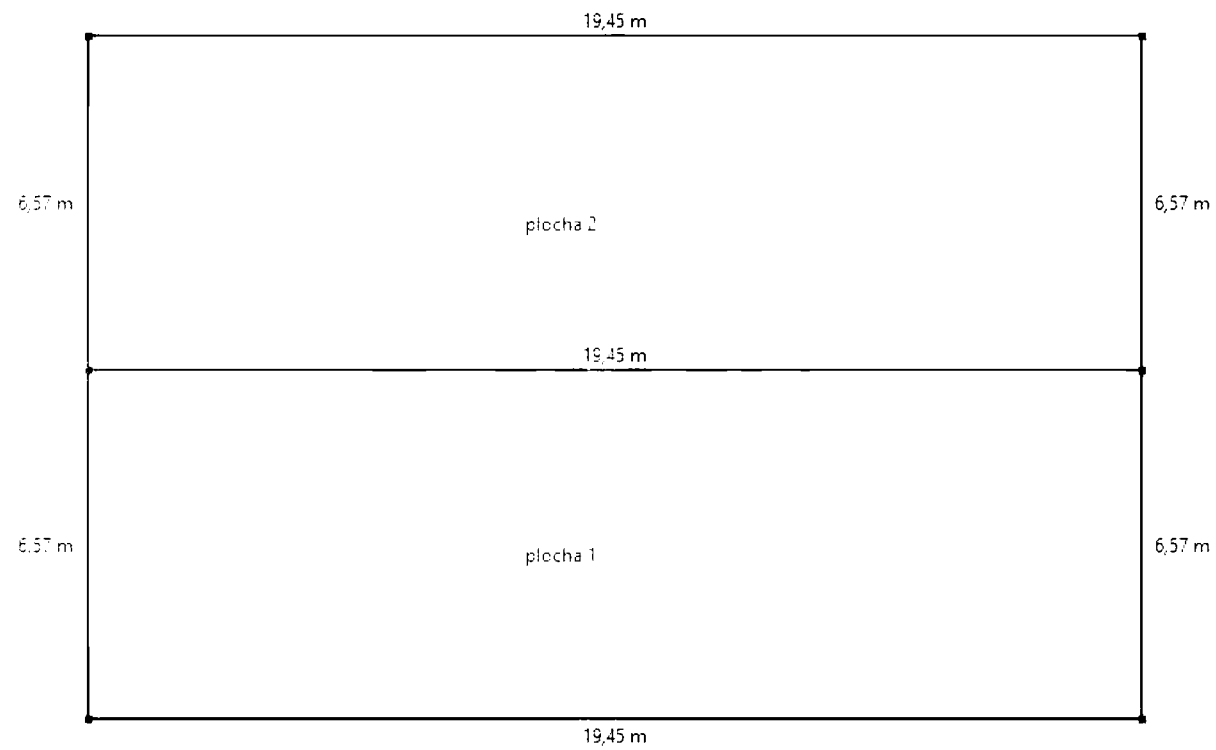

Plocha střešních panelů 266,00 m²

	#1	#2	#3	#4	#5	#6	#7	#8	#9	#10	#11	#12	#13	#14	#15	#16	#17	#18	#19	#20	#21	#22	#23	#24	#25	#26	#27	#28	#29	#30	#31	#32	#33	#34	#35	#36	#37	#38	#39	
	6.62m	6.62m	6.62m	6.62m	6.62m	6.62m	6.62m	6.62m	6.62m	6.62m	6.62m	6.62m	6.62m	6.62m	6.62m	6.62m	6.62m	6.62m	6.62m	6.62m	6.62m	6.62m	6.62m	6.62m	6.62m	6.62m	6.62m	6.62m	6.62m	6.62m	6.62m	6.62m	6.62m	6.62m	6.62m	6.62m	6.62m	6.62m	6.62m	6.62m

#1-39
6.62m

TOTAL	6.62m x39
-------	-----------

Aby stresni plan odpovídal, zajišťete, aby byl respektován výchozí bod instalace (označený symbolem & # 8593)

Bel Profile

[illegible]

#1-39	6,62m
-------	-------

TOTAL	6,62m x39
-------	-----------

Aby stresní plán odpovídal, zajištěte, aby byl respektován výchozí bod instalace (označený symbolem & # 8593)

Evidenční list změny stavby

Název a evidenční číslo stavby:

Regenerace bytového fondu Mírová osada- IV. Etapa, ulice Zapletalova

Název stavebního objektu/provozního souboru (SO/PS):

Regenerace bytového fondu Mírová osada- IV. Etapa - Výměna střešní krytiny - vícepráce

Číslo SO:03

Číslo změny stavby:

03

Smluvní strany smlouvy o dílo na realizaci výše uvedené stavby, uzavřené dne 8.9.2021, číslo smlouvy objednatele INV/0136/21, číslo smlouvy zhotovitele: 2021_061

Objednavatel: Statutární město Ostrava, Prokešovo náměstí 1803/8, 729 30 Ostrava, IČO: 00845451

Zhotovitel: KP REVITAL s.r.o. , se sídlem Pod Lesíkem 556/23, Ostrava-Stará Bělá 72400, IČO: 02632195

Gen.projektant (autorský dohled):

Technický dozor stavebníka (TDS): Ing. Štěpán Šňupárek, se sídlem 30. dubna 2034/14, 702 00 Ostrava, IČO: 72978325

Přílohy:

1) Změnový rozpočet - vícepráce

Počet paré: Příjemce :

3 x	Objednatel
1 x	TDS
1 x	Zhotovitel
1 x	Projektant (autorský dozor)

Popis a zdůvodnění změny:

Popis vícepráci:

1. Dopočet výměry střech na základě zaměření
2. Dopočet druhé řady sněhových zachytávačů
3. Větrací komínky kanalizace, včetně přípojky na kanalizaci a lemování

Odůvodnění změny:

1. Na základě provedeného zaměření střešních pláštů jednotlivých vchodů, byla zjištěna nesrovnalost mezi výměrami uvedenými v rozpočtu a skutečným zaměřením. Chybějící výměra je dopočtená a předmětem tohoto změnového listu.
2. V projektové dokumentaci a rozpočtu byl navržen jednotrubkový záchytný systém. Podle požadavku investora byla dopočtena druhá řada sněhových zachytávačů.
3. V projektové dokumentaci nebylo řešeno odvětrání kanalizace a její napojení v půdním prostoru. Byly navrženy odvětrávací komíky, flexi přípojky pro napojení kanalizace na komínek a lemování komínků propustkovou manžetou, aby bylo zabráněno zatékání do střešní skladby.

Vyjádření projektanta:

Změny byly konzultovány s projektem stavby v rámci autorského dozoru. Navržené ceny odpovídají požadovaným pracem a jsou sníženy proti cenám URS.

časový vliv na plnění SoD: **NEMÁ VLIV**

Údaje v Kč bez DPH:

Cena navrhovaných Méněprací řešeného ZL	Procentuální podíl Méněprací ZL k celkové ceně stavby	Cena navrhovaných Víceprací řešeného ZL	Procentuální podíl Víceprací ZL k celkové ceně stavby	Cena Méněprací a Víceprací řešeného ZL
	0,00%	630 965,90	2,95%	630 965,90

Vyjádření - souhlas se změnou:

Projektant (autorský dohled):	souhlasím / nesouhlasím	jméno	Pavel Klus / Ing. Marcel Chobot	datum	podpis
TDS:	souhlasím / nesouhlasím	jméno	Ing. Štěpán Šňupárek	datum	podpis
Zhotovitel:	souhlasím / nesouhlasím	jméno	KP REVITAL s.r.o., Jiří Dyba	datum	podpis
Objednatel:	souhlasím / nesouhlasím	jméno	Ing. Leona Bijotová	datum	podpis

Tento Evidenční list změny stavby je podkladem pro uzavření dodatku ke smlouvě o dílo. Nedílnou součástí Evidenčního listu změny stavby je "Přehled dokladů" ve kterém jsou uvedeny všechny písemnosti a přílohy, které zdůvodňují oprávněnost změnového listu, včetně "Rozpis ocenění změn položek".

Změna stavby (ZBV) - krycí list

Číslo paré:

REKAPITULACE STAVBY

Kód: 2021_061_ZL
Stavba: Regenerace bytového fondu Mírová osada - ulice Zapletalova

KSO:

Místo:

Zadavatel:

Zhotovitel:

Projektant:

Zpracovatel:

Poznámka:

CC-CZ:

Datum: 08.12.2021

IČ:

DIČ:

IČ:

DIČ:

IČ:

DIČ:

IČ:

DIČ:

Cena bez DPH			630 965,90
DPH základní snížená	Sazba daně	Základ daně	Výše daně
	21,00%	0,00	0,00
	15,00%	630 965,90	94 644,89
Cena s DPH		v CZK	725 610,79

Projektant

Zpracovatel

Datum a podpis:

Razítko

Datum a podpis:

Razítko

Objednavatel

Zhotovitel

Datum a podpis:

Razítko

Datum a podpis:

Razítko

REKAPITULACE OBJEKTŮ STAVBY A SOUPISŮ PRACÍ

Kód: 2021_061_ZL

Stavba: Regenerace bytového fondu Mírová osada - ulice Zapletalova

Místo: Datum: 08.12.2021

Zadavatel: Projektant:

Zhotovitel: Zpracovatel:

Kód	Popis	Cena bez DPH [CZK]	Cena s DPH [CZK]
-----	-------	--------------------	------------------

Náklady z rozpočtů		630 965,90	725 610,79
ZL_03	Změnový list č. 3 - výměna střešní krytiny	630 965,90	725 610,79
01	Vícepráce	630 965,90	725 610,79
01	1022/2	80 704,95	92 810,69
02	1023/4	80 704,95	92 810,69
03	1024/6	80 704,95	92 810,69
04	1097/8	73 368,10	84 373,32
05	259/10	80 935,88	93 076,26
06	258/12	80 589,49	92 677,91
07	257/14	73 252,63	84 240,52
08	256/16	80 704,95	92 810,69

KRYCÍ LIST SOUPISU PRACÍ

Stavba:

Regenerace bytového fondu Mírová osada - ulice Zapletalova

Objekt:

ZL_03 - Změnový list č. 3 - výměna střešní krytiny

Soupis:

01 - Vícepráce

Úroveň 3:

01 - 1022/2

KSO:

Místo:

Zadavatel:

Statutární město Ostrava - obvod Slezská Ostrava

Zhotovitel:

KP REVITAL s.r.o.

Projektant:

Zpracovatel:

Poznámka:

CC-CZ:

Datum:

08.12.2021

IČ:

00845451

DIČ:

CZ00845451

IČ:

02632195

DIČ:

CZ02632195

IČ:

DIČ:

IČ:

DIČ:

Cena bez DPH

80 704,95

	Základ daně	Sazba daně	Výše daně
DPH základní	0,00	21,00%	0,00
snížená	80 704,95	15,00%	12 105,74

Cena s DPH

v CZK

92 810,69

Projektant

Zpracovatel

Datum a podpis:

Razítko

Datum a podpis:

Razítko

Objednavatel

Zhotovitel

Datum a podpis:

Razítko

Datum a podpis:

Razítko

REKAPITULACE ČLENĚNÍ SOUPISU PRACÍ

Stavba:

Regenerace bytového fondu Mírová osada - ulice Zapletalova

Objekt:

ZL_03 - Změnový list č. 3 - výměna střešní krytiny

Soupis:

01 - Vícepráce

Úroveň 3:

01 - 1022/2

Místo:

Datum: 08.12.2021

Zadavatel:

Statutární město Ostrava - obvod Slezská Ostrava

Projektant:

Zhotovitel:

KP REVITAL s.r.o.

Zpracovatel:

Kód dílu - Popis

Cena celkem [CZK]

Náklady ze soupisu prací

80 704,95

HSV - Práce a dodávky HSV	818,28
997 - Přesun sutě	818,28
PSV - Práce a dodávky PSV	79 886,67
712 - Povlakové krytiny	400,40
762 - Konstrukce tesařské	3 025,32
764 - Konstrukce klempířské	71 981,03
765 - Krytina skládaná	4 167,62
767 - Konstrukce zámečnické	312,30

SOUPIS PRACÍ

Stavba: Regenerace bytového fondu Mírová osada - ulice Zapletalova

Objekt: ZL_03 - Změnový list č. 3 - výměna střešní krytiny

Soupis: 01 - Vícepráce

Úroveň 3: 01 - 1022/2

Místo: Datum: 08.12.2021

Zadavatel: Statutární město Ostrava - obvod Slezská Ostrava Projektant:

Zhotovitel: KP REVITAL s.r.o. Zpracovatel:

PC	Typ	Kód	Popis	MJ	Množství	J.cena [CZK]	Cena celkem [CZK]	Cenová soustava
----	-----	-----	-------	----	----------	--------------	-------------------	-----------------

Náklady soupisu celkem 80 704,95

D	HSV	Práce a dodávky HSV						818,28
D	997	Přesun sutě						818,28
1	K	997013213	Vnitrostaveništní doprava suti a vybouraných hmot pro budovy v do 12 m ručně	t	0,360	100,00	36,00	SOD
2	K	997013501	Odvoz suti a vybouraných hmot na skládku nebo meziskládku do 1 km se složením	t	0,360	254,00	91,44	SOD
3	K	997013509	Příplatek k odvozu suti a vybouraných hmot na skládku ZKD 1 km přes 1 km	t	5,040	11,00	55,44	SOD
VV		0,36*14 *Přepočtené koeficientem množství			5,040			
4	K	997013631	Poplatek za uložení na skládce (skládkovné) stavebního odpadu směsného kód odpadu 17 09 04	t	0,360	1 765,00	635,40	SOD

D		PSV		Práce a dodávky PSV				79 886,67	
D		712		Povlakové krytiny				400,40	
5	K	712600831	Odstranění povlakové krytiny střech přes 30° jednovrstvé	m2	18,200	22,00	400,40	SOD	
VV		"VÝMĚRA DLE SKUTEČNÉHO ZAMĚŘENÍ"							
VV		"2" 276,80				276,800			
VV		"ODPOČET VÝMĚRY SOD"							
VV		"2" -258,60				-258,600			
VV		Součet				18,200			
D		762		Konstrukce tesařské				3 025,32	
6	K	762342314	Montáž laťování na střeších složitých sklonu do 60° osové vzdálenosti do 360 mm	m2	18,200	70,00	1 274,00	SOD	
VV		"VÝMĚRA DLE SKUTEČNÉHO ZAMĚŘENÍ"							
VV		"2" 276,80				276,800			
VV		"ODPOČET VÝMĚRY SOD"							
VV		"2" -258,60				-258,600			
VV		Součet				18,200			
7	M	60514105	řezivo jehličnaté lať pevnostní třída S10-13 průřez 30x50mm	m3	0,115	11 580,00	1 331,70	SOD	
VV		"VÝMĚRA DLE SKUTEČNÉHO ZAMĚŘENÍ"							
VV		"2" 276,80*0,03*0,05*3,50*1,20				1,744			
VV		"ODPOČET VÝMĚRY SOD"							
VV		"2" -258,60*0,03*0,05*3,50*1,20				-1,629			
VV		Součet				0,115			
8	K	762342811	Demontáž laťování střech z latí osové vzdálenosti do 0,22 m	m2	18,200	11,00	200,20	SOD	
VV		"VÝMĚRA DLE SKUTEČNÉHO ZAMĚŘENÍ"							
VV		"2" 276,80				276,800			
VV		"ODPOČET VÝMĚRY SOD"							
VV		"2" -258,60				-258,600			
VV		Součet				18,200			
9	K	762395000	Spojovací prostředky krovů, bednění, laťování, nadstřešních konstrukcí	m3	0,115	1 050,00	120,75	SOD	
VV		"VÝMĚRA DLE SKUTEČNÉHO ZAMĚŘENÍ"							
VV		"2" 276,80*0,03*0,05*3,50*1,20				1,744			
VV		"ODPOČET VÝMĚRY SOD"							
VV		"2" -258,60*0,03*0,05*3,50*1,20				-1,629			
VV		Součet				0,115			
10	K	998762102	Přesun hmot tonážní pro kce tesařské v objektech v do 12 m	t	0,066	1 495,00	98,67	SOD	
D		764		Konstrukce klempířské				71 981,03	
11	K	764001821	Demontáž krytiny ze svitků nebo tabulí do suti	m2	18,200	70,00	1 274,00	SOD	
VV		"VÝMĚRA DLE SKUTEČNÉHO ZAMĚŘENÍ"							
VV		"2" 276,80				276,800			
VV		"ODPOČET VÝMĚRY SOD"							
VV		"2" -258,60				-258,600			
VV		Součet				18,200			
12	K	764111653	Krytina z panelů se zaklapovací drážkou z pozinkovaného plechu tl. min. 0,5 mm s povrchovou úpravou se strukturovaným matným povrchem s tloušťkou laku 35 µm	m2	18,200	673,00	12 248,60	SOD	
VV		"VÝMĚRA DLE SKUTEČNÉHO ZAMĚŘENÍ"							
VV		"2" 276,80				276,800			
VV		"ODPOČET VÝMĚRY SOD"							

PČ	Typ	Kód	Popis	MJ	Množství	J.cena [CZK]	Cena celkem [CZK]	Cenová soustava
	VV		"2" -258,60		-258,600			
	VV		Součet		18,200			
13	K	764203155	Montáž sněhového zachytávače pro krytiny průběžného jednotrubkového	m	49,500	187,00	9 256,50	SOD
	VV		"dopočet druhé řady sněhových zachytávačů"		49,500			
	VV		49,50					
14	M	55344649	tyč do sněhového zachytávače D 25mm Pz	m	49,500	228,00	11 286,00	SOD
	VV		"dopočet druhé řady sněhových zachytávačů"		49,500			
	VV		49,50					
15	M	55344641	zachytávač sněhový pro profilované falcované pásy D 22-35mm Pz	kus	50,000	500,00	25 000,00	SOD
	VV		"dopočet druhé řady sněhových zachytávačů"		50,000			
	VV		50					
16	K	764315632	Lemování trub prostupovou manžetou z Pz s povrch úpravou střech s krytinou skládanou D do 100 mm	kus	3,000	544,40	1 633,20	CS ÚRS 2021 02 = 698,00 Kč -22,01%
17	K	764316643	Větrací komínek izolovaný s průchodkou na skládané krytině s povrch úprav D 110 mm	kus	3,000	3 205,56	9 616,68	CS ÚRS 2021 02 = 4110,00 Kč -22,01%
	VV		3		3,000			
18	M	55350172	flexi přípojka pro odvětrávací komínek D 110mm	kus	3,000	460,95	1 382,85	CS ÚRS 2021 02 = 591,00 Kč -22,01%
19	K	998764102	Přesun hmot tonážní pro konstrukce klempířské v objektech v do 12 m	t	0,177	1 600,00	283,20	SOD
D		765	Krytina skládaná				4 167,62	
20	K	765191021	Montáž pojistné hydroizolační nebo parotěsné fólie kladené ve sklonu přes 20° s lepenými spoji na krokve	m2	18,200	33,00	600,60	SOD
	VV		"VÝMĚRA DLE SKUTEČNÉHO ZAMĚŘENÍ"					
	VV		"2" 276,80		276,800			
	VV		"ODPOČET VÝMĚRY SOD"					
	VV		"2" -258,60		-258,600			
	VV		Součet		18,200			
21	M	28329036	fólie kontaktní difuzně propustná pro doplňkovou hydroizolační vrstvu, třívrstvá mikroporézní PP 150g/m2 s integrovanou samolepící páskou	m2	91,530	34,00	3 112,02	SOD
	VV		"celkem bylo použito 40 rolí na všechny vchody" 40*75		3 000,000			
	VV		"odpočet celkové výměry dle SOD" -2267,76		-2 267,760			
	VV		"rozdělení chybějící výměry dle vchodů" (732,24)/8		91,530			
22	K	998765102	Přesun hmot tonážní pro krytiny skládané v objektech v do 12 m	t	0,013	35 000,00	455,00	SOD
D		767	Konstrukce zámečnické				312,30	
23	K	767996701	Demontáž atypických zámečnických konstrukcí řezáním hm jednotlivých dílů do 50 kg	kg	15,000	20,82	312,30	CS ÚRS 2021 02 = 26,70 Kč -22,01%
	VV		"demontáž antén ze střechy" 3		3,000			
	VV		3*5 *Přepočtené koeficientem množství		15,000			

KRYCÍ LIST SOUPISU PRACÍ

Stavba:

Regenerace bytového fondu Mírová osada - ulice Zapletalova

Objekt:

ZL_03 - Změnový list č. 3 - výměna střešní krytiny

Soupis:

01 - Vícepráce

Úroveň 3:

02 - 1023/4

KSO:

Místo:

Zadavatel:

Statutární město Ostrava - obvod Slezská Ostrava

Zhotovitel:

KP REVITAL s.r.o.

Projektant:

Zpracovatel:

Poznámka:

CC-CZ:

Datum:

08.12.2021

IČ:

00845451

DIČ:

CZ00845451

IČ:

02632195

DIČ:

CZ02632195

IČ:

DIČ:

IČ:

DIČ:

Cena bez DPH

80 704,95

	Základ daně	Sazba daně	Výše daně
DPH základní	0,00	21,00%	0,00
snížená	80 704,95	15,00%	12 105,74

Cena s DPH

v CZK

92 810,69

Projektant

Zpracovatel

Datum a podpis:

Razítko

Datum a podpis:

Razítko

Objednavatel

Zhotovitel

Datum a podpis:

Razítko

Datum a podpis:

Razítko

REKAPITULACE ČLENĚNÍ SOUPISU PRACÍ

Stavba:

Regenerace bytového fondu Mírová osada - ulice Zapletalova

Objekt:

ZL_03 - Změnový list č. 3 - výměna střešní krytiny

Soupis:

01 - Vícepráce

Úroveň 3:

02 - 1023/4

Místo:

Datum: 08.12.2021

Zadavatel:

Statutární město Ostrava - obvod Slezská Ostrava

Projektant:

Zhotovitel:

KP REVITAL s.r.o.

Zpracovatel:

Kód dílu - Popis

Cena celkem [CZK]

Náklady ze soupisu prací

80 704,95

HSV - Práce a dodávky HSV	818,28
997 - Přesun sutě	818,28
PSV - Práce a dodávky PSV	79 886,67
712 - Povlakové krytiny	400,40
762 - Konstrukce tesařské	3 025,32
764 - Konstrukce klempířské	71 981,03
765 - Krytina skládaná	4 167,62
767 - Konstrukce zámečnické	312,30

SOUPIS PRACÍ

Stavba: Regenerace bytového fondu Mírová osada - ulice Zapletalova

Objekt: ZL_03 - Změnový list č. 3 - výměna střešní krytiny

Soupis: 01 - Vícepráce

Úroveň 3: 02 - 1023/4

Místo: Datum: 08.12.2021

Zadavatel: Statutární město Ostrava - obvod Slezská Ostrava Projektant:

Zhotovitel: KP REVITAL s.r.o. Zpracovatel:

PČ	Typ	Kód	Popis	MJ	Množství	J.cena [CZK]	Cena celkem [CZK]	Cenová soustava
----	-----	-----	-------	----	----------	--------------	-------------------	-----------------

Náklady soupisu celkem 80 704,95

D	HSV	Práce a dodávky HSV						818,28
D	997	Přesun sutě						818,28
1	K	997013213	Vnitrostaveništní doprava suti a vybouraných hmot pro budovy v do 12 m ručně	t	0,360	100,00	36,00	SOD
2	K	997013501	Odvoz suti a vybouraných hmot na skládku nebo meziskládku do 1 km se složením	t	0,360	254,00	91,44	SOD
3	K	997013509	Příplatek k odvozu suti a vybouraných hmot na skládku ZKD 1 km přes 1 km	t	5,040	11,00	55,44	SOD
VV		0,36*14 *Přepočtené koeficientem množství			5,040			
4	K	997013631	Poplatek za uložení na skládce (skládkovné) stavebního odpadu směsného kód odpadu 17 09 04	t	0,360	1 765,00	635,40	SOD

D	PSV	Práce a dodávky PSV						79 886,67
D	712	Povlakové krytiny						400,40
5	K	712600831	Odstranění povlakové krytiny střech přes 30° jednovrstvé	m2	18,200	22,00	400,40	SOD
VV		"VÝMĚRA DLE SKUTEČNÉHO ZAMĚŘENÍ"						
VV		"4"-276,80			276,800			
VV		"ODPOČET VÝMĚRY SOD"						
VV		"4"-258,60			-258,600			
VV		Součet			18,200			

D	762	Konstrukce tesařské						3 025,32
6	K	762342314	Montáž laťování na střechách složitých sklonu do 60° osové vzdálenosti do 360 mm	m2	18,200	70,00	1 274,00	SOD
VV		"VÝMĚRA DLE SKUTEČNÉHO ZAMĚŘENÍ"						
VV		"4"-276,80			276,800			
VV		"ODPOČET VÝMĚRY SOD"						
VV		"4"-258,60			-258,600			
VV		Součet			18,200			
7	M	60514105	řezivo jehličnaté lať pevnostní třída S10-13 průřez 30x50mm	m3	0,115	11 580,00	1 331,70	SOD
VV		"VÝMĚRA DLE SKUTEČNÉHO ZAMĚŘENÍ"						
VV		"4"-276,80*0,03*0,05*3,50*1,20			1,744			
VV		"ODPOČET VÝMĚRY SOD"						
VV		"4"-258,60*0,03*0,05*3,50*1,20			-1,629			
VV		Součet			0,115			

8	K	762342811	Demontáž laťování střech z latí osové vzdálenosti do 0,22 m	m2	18,200	11,00	200,20	SOD
VV		"VÝMĚRA DLE SKUTEČNÉHO ZAMĚŘENÍ"						
VV		"4"-276,80			276,800			
VV		"ODPOČET VÝMĚRY SOD"						
VV		"4"-258,60			-258,600			
VV		Součet			18,200			
9	K	762395000	Spojovací prostředky krovů, bednění, laťování, nadstřešních konstrukcí	m3	0,115	1 050,00	120,75	SOD
VV		"VÝMĚRA DLE SKUTEČNÉHO ZAMĚŘENÍ"						
VV		"4"-276,80*0,03*0,05*3,50*1,20			1,744			
VV		"ODPOČET VÝMĚRY SOD"						
VV		"4"-258,60*0,03*0,05*3,50*1,20			-1,629			
VV		Součet			0,115			

10	K	998762102	Přesun hmot tonážní pro kce tesařské v objektech v do 12 m	t	0,066	1 495,00	98,67	SOD
----	---	-----------	--	---	-------	----------	-------	-----

D	764	Konstrukce klempířské						71 981,03
11	K	764001821	Demontáž krytiny ze svitků nebo tabulí do suti	m2	18,200	70,00	1 274,00	SOD
VV		"VÝMĚRA DLE SKUTEČNÉHO ZAMĚŘENÍ"						
VV		"4"-276,80			276,800			
VV		"ODPOČET VÝMĚRY SOD"						
VV		"4"-258,60			-258,600			
VV		Součet			18,200			
12	K	764111653	Krytina z panelů se zaklapovací drážkou z pozinkovaného plechu tl. min. 0,5 mm s povrchovou úpravou se strukturovaným matným povrchem s tloušťkou laku 35 µm	m2	18,200	673,00	12 248,60	SOD
VV		"VÝMĚRA DLE SKUTEČNÉHO ZAMĚŘENÍ"						
VV		"4"-276,80			276,800			
VV		"ODPOČET VÝMĚRY SOD"						

PČ	Typ	Kód	Popis	MJ	Množství	J.cena [CZK]	Cena celkem [CZK]	Cenová soustava
	VV		"4"-258,60		-258,600			
	VV		Součet		18,200			
13	K	764203155	Montáž sněhového zachytávače pro krytiny průběžného jednotrubkového	m	49,500	187,00	9 256,50	SOD
	VV		"dopočet druhé řady sněhových zachytávačů"		49,500			
	VV		49,50					
14	M	55344649	tyč do sněhového zachytávače D 25mm Pz	m	49,500	228,00	11 286,00	SOD
	VV		"dopočet druhé řady sněhových zachytávačů"		49,500			
	VV		49,50					
15	M	55344641	zachytávač sněhový pro profilované falcované pásy D 22-35mm Pz	kus	50,000	500,00	25 000,00	SOD
	VV		"dopočet druhé řady sněhových zachytávačů"		50,000			
	VV		50					
16	K	764315632	Lemování trub prostupovou manžetou z Pz s povrch úpravou střech s krytinou skládanou D do 100 mm	kus	3,000	544,40	1 633,20	CS ÚRS 2021 02 = 698,00 Kč -22,01%
17	K	764316643	Větrací komínek izolovaný s průchodkou na skládané krytině s povrch úprav D 110 mm	kus	3,000	3 205,56	9 616,68	CS ÚRS 2021 02 = 4110,00 Kč -22,01%
18	M	55350172	flexi přípojka pro odvětrávací komínek D 110mm	kus	3,000	460,95	1 382,85	CS ÚRS 2021 02 = 591,00 Kč -22,01%
19	K	998764102	Přesun hmot tonážní pro konstrukce klempířské v objektech v do 12 m	t	0,177	1 600,00	283,20	SOD
D		765	Krytina skládaná				4 167,62	
20	K	765191021	Montáž pojistné hydroizolační nebo parotěsné fólie kladené ve sklonu přes 20° s lepenými spoji na krokve	m2	18,200	33,00	600,60	SOD
	VV		"VÝMĚRA DLE SKUTEČNÉHO ZAMĚŘENÍ"					
	VV		"4"276,80		276,800			
	VV		"ODPOČET VÝMĚRY SOD"					
	VV		"4"-258,60		-258,600			
	VV		Součet		18,200			
21	M	28329036	fólie kontaktní difuzně propustná pro doplňkovou hydroizolační vrstvu, třívrstvá mikroporézní PP 150g/m2 s integrovanou samolepící páskou	m2	91,530	34,00	3 112,02	SOD
	VV		"celkem bylo použito 40 rolí na všechny vchody" 40*75		3 000,000			
	VV		"odpočet celkové výměry dle SOD" -2267,76		-2 267,760			
	VV		"rozdělení chybějící výměry dle vchodů" 732,24/8		91,530			
22	K	998765102	Přesun hmot tonážní pro krytiny skládané v objektech v do 12 m	t	0,013	35 000,00	455,00	SOD
D		767	Konstrukce zámečnické				312,30	
23	K	767996701	Demontáž atypických zámečnických konstrukcí řezáním hm jednotlivých dílů do 50 kg	kg	15,000	20,82	312,30	CS ÚRS 2021 02 = 26,70 Kč -22,01%
	VV		"demontáž antén ze střechy" 3		3,000			
	VV		3*5 *Přepočtené koeficientem množství		15,000			

KRYCÍ LIST SOUPISU PRACÍ

Stavba:

Regenerace bytového fondu Mírová osada - ulice Zapletalova

Objekt:

ZL_03 - Změnový list č. 3 - výměna střešní krytiny

Soupis:

01 - Vícepráce

Úroveň 3:

03 - 1024/6

KSO:

Místo:

Zadavatel:

Statutární město Ostrava - obvod Slezská Ostrava

Zhotovitel:

KP REVITAL s.r.o.

Projektant:

Zpracovatel:

Poznámka:

CC-CZ:

Datum:

08.12.2021

IČ:

00845451

DIČ:

CZ00845451

IČ:

02632195

DIČ:

CZ02632195

IČ:

DIČ:

IČ:

DIČ:

Cena bez DPH

80 704,95

	Základ daně	Sazba daně	Výše daně
DPH základní	0,00	21,00%	0,00
snížená	80 704,95	15,00%	12 105,74

Cena s DPH

v CZK

92 810,69

Projektant

Zpracovatel

Datum a podpis:

Razítko

Datum a podpis:

Razítko

Objednavatel

Zhotovitel

Datum a podpis:

Razítko

Datum a podpis:

Razítko

REKAPITULACE ČLENĚNÍ SOUPISU PRACÍ

Stavba:

Regenerace bytového fondu Mírová osada - ulice Zapletalova

Objekt:

ZL_03 - Změnový list č. 3 - výměna střešní krytiny

Soupis:

01 - Vícepráce

Úroveň 3:

03 - 1024/6

Místo:

Datum: 08.12.2021

Zadavatel:

Statutární město Ostrava - obvod Slezská Ostrava

Projektant:

Zhotovitel:

KP REVITAL s.r.o.

Zpracovatel:

Kód dílu - Popis

Cena celkem [CZK]

Náklady ze soupisu prací

80 704,95

HSV - Práce a dodávky HSV	818,28
997 - Přesun sutě	818,28
PSV - Práce a dodávky PSV	79 886,67
712 - Powlakové krytiny	400,40
762 - Konstrukce tesařské	3 025,32
764 - Konstrukce klempířské	71 981,03
765 - Krytina skládaná	4 167,62
767 - Konstrukce zámečnické	312,30

SOUPIS PRACÍ

Stavba: Regenerace bytového fondu Mírová osada - ulice Zapletalova

Objekt: ZL_03 - Změnový list č. 3 - výměna střešní krytiny

Soupis: 01 - Vícepráce

Úroveň 3: 03 - 1024/6

Místo: Datum: 08.12.2021

Zadavatel: Statutární město Ostrava - obvod Slezská Ostrava Projektant:

Zhotovitel: KP REVITAL s.r.o. Zpracovatel:

PC	Typ	Kód	Popis	MJ	Množství	J.cena [CZK]	Cena celkem [CZK]	Cenová soustava
----	-----	-----	-------	----	----------	--------------	-------------------	-----------------

Náklady soupisu celkem 80 704,95

D HSV Práce a dodávky HSV 818,28

D 997 Přesun sutě 818,28

1	K	997013213	Vnitrostaveništní doprava suti a vybouraných hmot pro budovy v do 12 m ručně	t	0,360	100,00	36,00	SOD
2	K	997013501	Odvoz suti a vybouraných hmot na skládku nebo meziskládku do 1 km se složením	t	0,360	254,00	91,44	SOD
3	K	997013509	Příplatek k odvozu suti a vybouraných hmot na skládku ZKD 1 km přes 1 km	t	5,040	11,00	55,44	SOD
VV		0,36*14 'Přepočtené koeficientem množství			5,040			
4	K	997013631	Poplatek za uložení na skládce (skládkovné) stavebního odpadu směsného kód odpadu 17 09 04	t	0,360	1 765,00	635,40	SOD

D PSV Práce a dodávky PSV 79 886,67

D 712 Povlakové krytiny 400,40

5	K	712600831	Odstranění povlakové krytiny střech přes 30° jednovrstvé	m2	18,200	22,00	400,40	SOD
	VV	"VÝMĚRA DLE SKUTEČNÉHO ZAMĚŘENÍ"						
	VV	"6"-276,80				276,800		
	VV	"ODPOČET VÝMĚRY SOD"						
	VV	"6"-258,60				-258,600		
	VV	Součet				18,200		

D 762 Konstrukce tesařské 3 025,32

6	K	762342314	Montáž laťování na střechách složitých sklonu do 60° osové vzdálenosti do 360 mm	m2	18,200	70,00	1 274,00	SOD
	VV	"VÝMĚRA DLE SKUTEČNÉHO ZAMĚŘENÍ"						
	VV	"6"-276,80				276,800		
	VV	"ODPOČET VÝMĚRY SOD"						
	VV	"6"-258,60				-258,600		
	VV	Součet				18,200		

7	M	60514105	řezivo jehličnaté lať pevnostní třída S10-13 průřez 30x50mm	m3	0,115	11 580,00	1 331,70	SOD
	VV		"VÝMĚRA DLE SKUTEČNÉHO ZAMĚŘENÍ"					
	VV		"6"-276,80*0,03*0,05*3,50*1,20		1,744			
	VV		"ODPOČET VÝMĚRY SOD"					
	VV		"6"-258,60*0,03*0,05*3,50*1,20		-1,629			
	VV		Součet		0,115			

8	K	762342811	Demontáž laťování střech z latí osové vzdálenosti do 0,22 m	m2	18,200	11,00	200,20	SOD
	VV		"VÝMĚRA DLE SKUTEČNÉHO ZAMĚŘENÍ"					
	VV		"6"-276,80		276,800			
	VV		"ODPOČET VÝMĚRY SOD"					
	VV		"6"-258,60		-258,600			
	VV		Součet		18,200			

VV		Součet			10,200			
9	K	762395000	Spojovací prostředky krovů, bednění, laťování, nadstřešních konstrukcí	m3	0,115	1 050,00	120,75	SOD
VV			"VÝMĚRA DLE SKUTEČNÉHO ZAMĚŘENÍ"					
VV			"6"-276,80*0,03*0,05*3,50*1,20		1,744			
VV			"ODPOČET VÝMĚRY SOD"					
VV			"6"-258,60*0,03*0,05*3,50*1,20		-1,629			
VV			Součet		0,115			

10	K	998762102	Přesun hmot tonážní pro kce tesařské v objektech v do 12 m	t	0,066	1 495,00	98,67	SOD
----	---	-----------	--	---	-------	----------	-------	-----

D 764 Konstrukce klempířské 71 981,03

11	K	764001821	Demontáž krytiny ze svitků nebo tabulí do suti	m2	18,200	70,00	1 274,00	SOD
	VV		"VÝMĚRA DLE SKUTEČNÉHO ZAMĚŘENÍ"					
	VV		"6"-276,80		276,800			
	VV		"ODPOČET VÝMĚRY SOD"					
	VV		"6"-258,60		-258,600			
	VV		Součet		18,200			

12	K	764111653	Krytina z panelů se zaklapovací drážkou z pozinkovaného plechu tl. min. 0,5 mm s povrchovou úpravou se strukturovaným matným povrchem s tloušťkou laku 35 µm	m2	18,200	673,00	12 248,60	SOD
	VV	"VYMĚRA DLE SKUTEČNÉHO ZAMĚŘENÍ"						
	VV	"6"-276,80			276,800			
	VV	"ODPOČET VYMĚRY SOD"						

PČ	Typ	Kód	Popis	MJ	Množství	J.cena [CZK]	Cena celkem [CZK]	Cenová soustava
	VV		"6"-258,60		-258,600			
	VV		Součet		18,200			
13	K	764203155	Montáž sněhového zachytávače pro krytiny průběžného jednotrubkového	m	49,500	187,00	9 256,50	SOD
	VV		"dopočet druhé řady sněhových zachytávačů"		49,500			
	VV		49,50					
14	M	55344649	tyč do sněhového zachytávače D 25mm Pz	m	49,500	228,00	11 286,00	SOD
	VV		"dopočet druhé řady sněhových zachytávačů"		49,500			
	VV		49,50					
15	M	55344641	zachytávač sněhový pro profilované falcované pásy D 22-35mm Pz	kus	50,000	500,00	25 000,00	SOD
	VV		"dopočet druhé řady sněhových zachytávačů"		50,000			
	VV		50					
16	K	764315632	Lemování trub prostupovou manžetou z Pz s povrch úpravou střech s krytinou skládanou D do 100 mm	kus	3,000	544,40	1 633,20	CS ÚRS 2021 02 = 698,00 Kč -22,01%
17	K	764316643	Větrací komínek izolovaný s průchodkou na skládané krytině s povrch úprav D 110 mm	kus	3,000	3 205,56	9 616,68	CS ÚRS 2021 02 = 4110,00 Kč -22,01%
	VV		3		3,000			
18	M	55350172	flexi přípojka pro odvětrávací komínek D 110mm	kus	3,000	460,95	1 382,85	CS ÚRS 2021 02 = 591,00 Kč -22,01%
19	K	998764102	Přesun hmot tonážní pro konstrukce klempířské v objektech v do 12 m	t	0,177	1 600,00	283,20	SOD
D		765	Krytina skládaná				4 167,62	
20	K	765191021	Montáž pojistné hydroizolační nebo parotěsné fólie kladené ve sklonu přes 20° s lepenými spoji na krokve	m2	18,200	33,00	600,60	SOD
	VV		"VÝMĚRA DLE SKUTEČNÉHO ZAMĚŘENÍ"					
	VV		"6"276,80		276,800			
	VV		"ODPOČET VÝMĚRY SOD"					
	VV		"6"-258,60		-258,600			
	VV		Součet		18,200			
21	M	28329036	fólie kontaktní difuzně propustná pro doplňkovou hydroizolační vrstvu, třívrstvá mikroporézní PP 150g/m2 s integrovanou samolepicí páskou	m2	91,530	34,00	3 112,02	SOD
	VV		"celkem bylo použito 40 rolí na všechny vchody" 40*75		3 000,000			
	VV		"odpočet celkové výměry dle SOD" -2267,76		-2 267,760			
	VV		"rozdělení chybějící výměry dle vchodů" 732,24/8		91,530			
22	K	998765102	Přesun hmot tonážní pro krytiny skládané v objektech v do 12 m	t	0,013	35 000,00	455,00	SOD
D		767	Konstrukce zámečnické				312,30	
23	K	767996701	Demontáž atypických zámečnických konstrukcí řezáním hm jednotlivých dílů do 50 kg	kg	15,000	20,82	312,30	CS ÚRS 2021 02 = 26,70 Kč -22,01%
	VV		"demontáž antén ze střechy" 3		3,000			
	VV		Součet		3,000			
	VV		3*5 'Přepočtené koeficientem množství		15,000			

KRYCÍ LIST SOUPISU PRACÍ

Stavba:

Regenerace bytového fondu Mírová osada - ulice Zapletalova

Objekt:

ZL_03 - Změnový list č. 3 - výměna střešní krytiny

Soupis:

01 - Vícepráce

Úroveň 3:

04 - 1097/8

KSO:

Místo:

Zadavatel:

Statutární město Ostrava - obvod Slezská Ostrava

Zhotovitel:

KP REVITAL s.r.o.

Projektant:

Zpracovatel:

Poznámka:

CC-CZ:

Datum:

08.12.2021

IČ:

00845451

DIČ:

CZ00845451

IČ:

02632195

DIČ:

CZ02632195

IČ:

DIČ:

IČ:

DIČ:

Cena bez DPH

73 368,10

	Základ daně	Sazba daně	Výše daně
DPH základní	0,00	21,00%	0,00
snížená	73 368,10	15,00%	11 005,22

Cena s DPH

v CZK

84 373,32

Projektant

Zpracovatel

Datum a podpis:

Razítko

Datum a podpis:

Razítko

Objednavatel

Zhotovitel

Datum a podpis:

Razítko

Datum a podpis:

Razítko

REKAPITULACE ČLENĚNÍ SOUPISU PRACÍ

Stavba:

Regenerace bytového fondu Mírová osada - ulice Zapletalova

Objekt:

ZL_03 - Změnový list č. 3 - výměna střešní krytiny

Soupis:

01 - Vícepráce

Úroveň 3:

04 - 1097/8

Místo:

Datum: 08.12.2021

Zadavatel:

Statutární město Ostrava - obvod Slezská Ostrava

Projektant:

Zhotovitel:

KP REVITAL s.r.o.

Zpracovatel:

Kód dílu - Popis

Cena celkem [CZK]

Náklady ze soupisu prací

73 368,10

HSV - Práce a dodávky HSV	506,88
997 - Přesun sutě	506,88
PSV - Práce a dodávky PSV	72 861,22
712 - Powlakové krytiny	242,00
762 - Konstrukce tesařské	1 822,27
764 - Konstrukce klempířské	66 554,63
765 - Krytina skládaná	3 930,02
767 - Konstrukce zámečnické	312,30

SOUPIS PRACÍ

Stavba: Regenerace bytového fondu Mírová osada - ulice Zapletalova

Objekt: ZL_03 - Změnový list č. 3 - výměna střešní krytiny

Soupis: 01 - Vícepráce

Úroveň 3: 04 - 1097/8

Místo: Datum: 08.12.2021

Zadavatel: Statutární město Ostrava - obvod Slezská Ostrava Projektant:

Zhotovitel: KP REVITAL s.r.o. Zpracovatel:

PC	Typ	Kód	Popis	MJ	Množství	J.cena [CZK]	Cena celkem [CZK]	Cenová soustava
----	-----	-----	-------	----	----------	--------------	-------------------	-----------------

Náklady soupisu celkem 73 368,10

D HSV Práce a dodávky HSV 506,88

D 997 Přesun sutě 506,88

1	K	997013213	Vnitrostaveništní doprava suti a vybouraných hmot pro budovy v do 12 m ručně	t	0,223	100,00	22,30	SOD
2	K	997013501	Odvoz suti a vybouraných hmot na skládku nebo meziskládku do 1 km se složením	t	0,223	254,00	56,64	SOD
3	K	997013509	Příplatek k odvozu suti a vybouraných hmot na skládku ZKD 1 km přes 1 km	t	3,122	11,00	34,34	SOD
VV		0,223*14 'Přepočtené koeficientem množství			3,122			
4	K	997013631	Poplatek za uložení na skládce (skládkovné) stavebního odpadu směsného kód odpadu 17 09 04	t	0,223	1 765,00	393,60	SOD

D PSV Práce a dodávky PSV 72 861,22

D 712 Povlakové krytiny 242,00

5	K	712600831	Odstranění povlakové krytiny střech přes 30° jednovrstvé	m2	11,000	22,00	242,00	SOD
	VV	"VÝMĚRA DLE SKUTEČNÉHO ZAMĚŘENÍ"						
	VV	"8"-266,00			266,000			
	VV	"ODPOČET VÝMĚRY SOD"						
	VV	"8"-255,00			-255,000			
	VV	Součet			11,000			

D 762 Konstrukce tesařské 1 822,27

6	K	762342314	Montáž laťování na střeších složitých sklonu do 60° osové vzdálenosti do 360 mm	m2	11,000	70,00	770,00	SOD
	VV	"VÝMĚRA DLE SKUTEČNÉHO ZAMĚŘENÍ"						
	VV	"8"-266,00			266,000			
	VV	"ODPOČET VÝMĚRY SOD"						
	VV	"8"-255,00			-255,000			
	VV	Součet			11,000			

7	M	60514105	řezivo jehličnaté lať pevnostní třída S10-13 průřez 30x50mm	m3	0,069	11 580,00	799,02	SOD
	VV	"VÝMĚRA DLE SKUTEČNÉHO ZAMĚŘENÍ"						
	VV	"8"-266,00*0,03*0,05*3,50*1,20				1,676		
	VV	"ODPOČET VÝMĚRY SOD"						
	VV	"8"-255,00*0,03*0,05*3,50*1,20				-1,607		
	VV	Součet				0,069		

8	K	762342811	Demontáž laťování střech z latí osové vzdálenosti do 0,22 m	m2	11,000	11,00	121,00	SOD
	VV	"VÝMĚRA DLE SKUTEČNÉHO ZAMĚŘENÍ"						
	VV				266,000			
	VV	"ODPOČET VÝMĚRY SOD"						
	VV				-255,000			
	VV				Součet	11,000		

9	K	762395000	Spojovací prostředky krovů, bednění, laťování, nadstřešních konstrukcí	m3	0,069	1 050,00	72,45	SOD
	VV		"VÝMĚRA DLE SKUTEČNÉHO ZAMĚŘENÍ"					
	VV		"8"-266,00*0,03*0,05*3,50*1,20		1,676			
	VV		"ODPOČET VÝMĚRY SOD"					
	VV		"8"-255,00*0,03*0,05*3,50*1,20		-1,607			
	VV		Součet		0,069			

10	K	998762102	Přesun hmot tonážní pro kce tesařské v objektech v do 12 m	t	0,040	1 495,00	59,80	SOD
----	---	-----------	--	---	-------	----------	-------	-----

D 764 Konstrukce klempířské 66 554,63

11	K	764001821	Demontáž krytiny ze svitků nebo tabulí do suti	m2	11,000	70,00	770,00	SOD
	VV		"VÝMĚRA DLE SKUTEČNÉHO ZAMĚŘENÍ"					
	VV		"8"-266,00		266,000			
	VV		"ODPOČET VÝMĚRY SOD"					
	VV		"8"-255,00		-255,000			
	VV		Součet		11,000			
			Krytina z panelů se zaklapovací drážkou z					

12	K	764111653	Krytina z panelů se zaklapavací drážkou z pozinkovaného plechu tl. min. 0,5 mm s povrchovou úpravou se strukturovaným matným povrchem s tloušťkou laku 35 µm	m2	11,000	673,00	7 403,00	SOD
	VV	"VÝMĚRA DLE SKUTEČNÉHO ZAMĚŘENÍ"						
	VV	"8"-266,00				266,000		
	VV	"ODPOČET VÝMĚRY SOD"						

PČ	Typ	Kód	Popis	MJ	Množství	J.cena [CZK]	Cena celkem [CZK]	Cenová soustava
	VV		"8"-255,00		-255,000			
	VV		Součet		11,000			
13	K	764203155	Montáž sněhového zachytávače pro krytiny průběžného jednotrubkového	m	49,500	187,00	9 256,50	SOD
	VV		"dopočet druhé řady sněhových zachytávačů"					
	VV		49,50		49,500			
14	M	55344649	tyč do sněhového zachytávače D 25mm Pz	m	49,500	228,00	11 286,00	SOD
	VV		"dopočet druhé řady sněhových zachytávačů"					
	VV		49,50		49,500			
15	M	55344641	zachytávač sněhový pro profilované falcované pásy D 22-35mm Pz	kus	50,000	500,00	25 000,00	SOD
	VV		"dopočet druhé řady sněhových zachytávačů"					
	VV		50		50,000			
16	K	764315632	Lemování trub prostupovou manžetou z Pz s povrch úpravou střech s krytinou skládanou D do 100 mm	kus	3,000	544,40	1 633,20	CS ÚRS 2021 02 = 698,00 Kč -22,01%
17	K	764316643	Větrací komínek izolovaný s průchodkou na skládané krytině s povrch úprav D 110 mm	kus	3,000	3 205,56	9 616,68	CS ÚRS 2021 02 = 4110,00 Kč -22,01%
18	M	55350172	flexi přípojka pro odvětrávací komínek D 110mm	kus	3,000	460,95	1 382,85	CS ÚRS 2021 02 = 591,00 Kč -22,01%
19	K	998764102	Přesun hmot tonážní pro konstrukce klempířské v objektech v do 12 m	t	0,129	1 600,00	206,40	SOD
D		765	Krytina skládaná				3 930,02	
20	K	765191021	Montáž pojistné hydroizolační nebo parotěsné fólie kladené ve sklonu přes 20° s lepenými spoji na krokve	m2	11,000	33,00	363,00	SOD
	VV		"VÝMĚRA DLE SKUTEČNÉHO ZAMĚŘENÍ"					
	VV		"8"266,00		266,000			
	VV		"ODPOČET VÝMĚRY SOD"					
	VV		"8"-255,00		-255,000			
	VV		Součet		11,000			
21	M	28329036	fólie kontaktní difuzně propustná pro doplňkovou hydroizolační vrstvu, třívrstvá mikroporézní PP 150g/m2 s integrovanou samolepící páskou	m2	91,530	34,00	3 112,02	SOD
	VV		"celkem bylo použito 40 rolí na všechny vchody" 40*75		3 000,000			
	VV		"odpočet celkové výměry dle SOD" -2267,76		-2 267,760			
	VV		"rozdělení chybějící výměry dle vchodů" 732,24/8		91,530			
22	K	998765102	Přesun hmot tonážní pro krytiny skládané v objektech v do 12 m	t	0,013	35 000,00	455,00	SOD
D		767	Konstrukce zámečnické				312,30	
23	K	767996701	Demontáž atypických zámečnických konstrukcí řezáním hm jednotlivých dílů do 50 kg	kg	15,000	20,82	312,30	CS ÚRS 2021 02 = 26,70 Kč -22,01%
	VV		"demontáž antén ze střechy" 3		3,000			
	VV		3*5 *Přepočtené koeficientem množství		15,000			

KRYCÍ LIST SOUPISU PRACÍ

Stavba:
Regenerace bytového fondu Mírová osada - ulice Zapletalova
Objekt:
ZL_03 - Změnový list č. 3 - výměna střešní krytiny
Soupis:
01 - Vícepráce
Úroveň 3:
05 - 259/10

KSO:
Místo:

Zadavatel:
Statutární město Ostrava - obvod Slezská Ostrava

Zhotovitel:
KP REVITAL s.r.o.

Projektant:

Zpracovatel:

Poznámka:

CC-CZ:
Datum: 08.12.2021

IČ: 00845451
DIČ: CZ00845451

IČ: 02632195
DIČ: CZ02632195

IČ:
DIČ:

IČ:
DIČ:

Cena bez DPH			80 935,88
DPH základní snížená	Základ daně	Sazba daně	Výše daně
	0,00	21,00%	0,00
	80 935,88	15,00%	12 140,38
Cena s DPH		v CZK	93 076,26

Projektant	Zpracovatel
------------	-------------

Datum a podpis:	Razítko	Datum a podpis:	Razítko
-----------------	---------	-----------------	---------

Objednavatel	Zhotovitel
--------------	------------

Datum a podpis:	Razítko	Datum a podpis:	Razítko
-----------------	---------	-----------------	---------

REKAPITULACE ČLENĚNÍ SOUPISU PRACÍ

Stavba:

Regenerace bytového fondu Mírová osada - ulice Zapletalova

Objekt:

ZL_03 - Změnový list č. 3 - výměna střešní krytiny

Soupis:

01 - Vícepráce

Úroveň 3:

05 - 259/10

Místo:

Datum: 08.12.2021

Zadavatel:

Statutární město Ostrava - obvod Slezská Ostrava

Projektant:

Zhotovitel:

KP REVITAL s.r.o.

Zpracovatel:

Kód dílu - Popis

Cena celkem [CZK]

Náklady ze soupisu prací

80 935,88

HSV - Práce a dodávky HSV

841,01

997 - Přesun sutě

841,01

PSV - Práce a dodávky PSV

80 094,87

712 - Powlakové krytiny

400,40

762 - Konstrukce tesařské

3 025,32

764 - Konstrukce klempířské

71 981,03

765 - Krytina skládaná

4 167,62

767 - Konstrukce zámečnické

520,50

SOUPIS PRACÍ

Stavba: Regenerace bytového fondu Mírová osada - ulice Zapletalova

Objekt: ZL_03 - Změnový list č. 3 - výměna střešní krytiny

Soupis: 01 - Vícepráce

Úroveň 3: 05 - 259/10

Místo: Datum: 08.12.2021

Zadavatel: Statutární město Ostrava - obvod Slezská Ostrava Projektant:

Zhotovitel: KP REVITAL s.r.o. Zpracovatel:

PC	Typ	Kód	Popis	MJ	Množství	J.cena [CZK]	Cena celkem [CZK]	Cenová soustava
----	-----	-----	-------	----	----------	--------------	-------------------	-----------------

Náklady soupisu celkem 80 935,88

D HSV Práce a dodávky HSV 841,01

D 997 Přesun sutě 841,01

1	K	997013213	Vnitrostaveništní doprava suti a vybouraných hmot pro budovy v do 12 m ručně	t	0,370	100,00	37,00	SOD
2	K	997013501	Odvoz suti a vybouraných hmot na skládku nebo meziskládku do 1 km se složením	t	0,370	254,00	93,98	SOD
3	K	997013509	Příplatek k odvozu suti a vybouraných hmot na skládku ZKD 1 km přes 1 km	t	5,180	11,00	56,98	SOD
VV		0,37*14 "Přepočtené koeficientem množství"			5,180			
4	K	997013631	Poplatek za uložení na skládce (skládkovné) stavebního odpadu směsného kód odpadu 17 09 04	t	0,370	1 765,00	653,05	SOD

D PSV Práce a dodávky PSV 80 094,87

D 712 Povlakové krytiny 400,40

15	K	712600831	Odstranění povlakové krytiny střech přes 30° jednovrstvé	m2	18,200	22,00	400,40	SOD
	VV		"VÝMĚRA DLE SKUTEČNÉHO ZAMĚŘENÍ"					
	VV		"10"276,80		276,800			
	VV		"ODPOČET VÝMĚRY SOD"					
	VV		"10"-258,60		-258,600			
	VV		Součet		18,200			

D 762 Konstrukce tesařské 3 025,32

16	K	762342314	Montáž laťování na střechách složitých sklonu do 60° osové vzdálenosti do 360 mm	m2	18,200	70,00	1 274,00	SOD
	VV	"VÝMĚRA DLE SKUTEČNÉHO ZAMĚŘENÍ"						
	VV	"10"-276,80			276,800			
	VV	"ODPOČET VÝMĚRY SOD"						
	VV	"10"-258,60			-258,600			
	VV	Součet			18,200			

17	M	60514105	řezivo jehličnaté lať pevnostní třída S10-13 průřez 30x50mm	m3	0,115	11 580,00	1 331,70	SOD
	VV	"VÝMĚRA DLE SKUTEČNÉHO ZAMĚŘENÍ"						
	VV	"10"276,80*0,03*0,05*3,50*1,20				1,744		
	VV	"ODPOČET VÝMĚRY SOD"						
	VV	"10"-258,60*0,03*0,05*3,50*1,20				-1,629		
	VV	Součet				0,115		

18	K	762342811	Demontáž laťování střech z latí osové vzdálenosti do 0,22 m	m2	18,200	11,00	200,20	SOD
	VV	"VÝMĚRA DLE SKUTEČNÉHO ZAMĚŘENÍ"						
	VV	"10"276,80			276,800			
	VV	"ODPOČET VÝMĚRY SOD"						
	VV	"10"-258,60			-258,600			
	VV	Součet			18,200			

19	K	762395000	Spojovací prostředky krovů, bednění, laťování, nadstřešních konstrukcí	m3	0,115	1 050,00	120,75	SOD
	VV	"VYMĚRA DLE SKUTEČNÉHO ZAMĚŘENÍ"						
	VV	"10"276,80*0,03*0,05*3,50*1,20			1,744			
	VV	"ODPOČET VYMĚRY SOD"						
	VV	"10"-258,60*0,03*0,05*3,50*1,20			-1,629			
	VV	Součet			0,115			

20	K	998762102	Přesun hmot tonážní pro kce tesařské v objektech v do 12 m	t	0,066	1 495,00	98,67	SOD
----	---	-----------	--	---	-------	----------	-------	-----

D 764 Konstrukce klempířské 71 981,03

21	K	764001821	Demontáž krytiny ze svitků nebo tabulí do suti	m2	18,200	70,00	1 274,00	SOD
	VV		"VÝMĚRA DLE SKUTEČNÉHO ZAMĚŘENÍ"					
	VV				276,800			
	VV		"ODPOČET VÝMĚRY SOD"					
	VV				-258,600			
	VV		Součet		18,200			

22	K	764111653	Krytina z panelů se zaklapovací drážkou z pozinkovaného plechu tl. min. 0,5 mm s povrchovou úpravou se strukturovaným matným povrchem s tloušťkou laku 35 µm	m2	18,200	673,00	12 248,60	SOD
	VV		"VÝMĚRA DLE SKUTEČNÉHO ZAMĚŘENÍ"					
	VV		"10"276,80		276,800			
	VV		"ODPOČET VÝMĚRY SOD"					

PČ	Typ	Kód	Popis	MJ	Množství	J.cena [CZK]	Cena celkem [CZK]	Cenová soustava
	VV		"10"-258,60		-258,600			
	VV		Součet		18,200			
5	K	764203155	Montáž sněhového zachytávače pro krytiny průběžného jednotrubkového	m	49,500	187,00	9 256,50	SOD
	VV		"dopočet druhé řady sněhových zachytávačů"		49,500			
	VV		49,50					
6	M	55344649	tyč do sněhového zachytávače D 25mm Pz	m	49,500	228,00	11 286,00	SOD
	VV		"dopočet druhé řady sněhových zachytávačů"		49,500			
	VV		49,50					
7	M	55344641	zachytávač sněhový pro profilované falcované pásy D 22-35mm Pz	kus	50,000	500,00	25 000,00	SOD
	VV		"dopočet druhé řady sněhových zachytávačů"		50,000			
	VV		50					
8	K	764315632	Lemování trub prostupovou manžetou z Pz s povrch úpravou střech s krytinou skládanou D do 100 mm	kus	3,000	544,40	1 633,20	CS ÚRS 2021 02 = 698,00 Kč -22,01%
9	K	764316643	Větrací komínek izolovaný s průchodkou na skládané krytině s povrch úprav D 110 mm	kus	3,000	3 205,56	9 616,68	CS ÚRS 2021 02 = 4110,00 Kč -22,01%
10	M	55350172	flexi přípojka pro odvětrávací komínek D 110mm	kus	3,000	460,95	1 382,85	CS ÚRS 2021 02 = 591,00 Kč -22,01%
11	K	998764102	Přesun hmot tonážní pro konstrukce klempířské v objektech v do 12 m	t	0,177	1 600,00	283,20	SOD
D		765	Krytina skládaná				4 167,62	
23	K	765191021	Montáž pojistné hydroizolační nebo parotěsné fólie kladené ve sklonu přes 20° s lepenými spoji na krokve	m2	18,200	33,00	600,60	SOD
	VV		"VÝMĚRA DLE SKUTEČNÉHO ZAMĚŘENÍ"					
	VV		"10"276,80		276,800			
	VV		"ODPOČET VÝMĚRY SOD"					
	VV		"10"-258,60		-258,600			
	VV		Součet		18,200			
24	M	28329036	fólie kontaktní difuzně propustná pro doplňkovou hydroizolační vrstvu, třívrstvá mikroporézní PP 150g/m2 s integrovanou samolepící páskou	m2	91,530	34,00	3 112,02	SOD
	VV		"celkem bylo použito 40 rolí na všechny vchody" 40*75		3 000,000			
	VV		"odpočet celkové výměry dle SOD" -2267,76		-2 267,760			
	VV		"rozdělení chybějící výměry dle vchodů" 732,24/8		91,530			
13	K	998765102	Přesun hmot tonážní pro krytiny skládané v objektech v do 12 m	t	0,013	35 000,00	455,00	SOD
D		767	Konstrukce zámečnické				520,50	
14	K	767996701	Demontáž atypických zámečnických konstrukcí řezáním hm jednotlivých dílů do 50 kg	kg	25,000	20,82	520,50	CS ÚRS 2021 02 - 22,01%
	VV		"demontáž antén ze střechy" 5		5,000			
	VV		5*5 *Přepočtené koeficientem množství		25,000			

KRYCÍ LIST SOUPISU PRACÍ

Stavba:

Regenerace bytového fondu Mírová osada - ulice Zapletalova

Objekt:

ZL_03 - Změnový list č. 3 - výměna střešní krytiny

Soupis:

01 - Vícepráce

Úroveň 3:

06 - 258/12

KSO:

Místo:

Zadavatel:

Statutární město Ostrava - obvod Slezská Ostrava

Zhotovitel:

KP REVITAL s.r.o.

Projektant:

Zpracovatel:

Poznámka:

CC-CZ:

Datum:

08.12.2021

IČ:

00845451

DIČ:

CZ00845451

IČ:

02632195

DIČ:

CZ02632195

IČ:

DIČ:

IČ:

DIČ:

Cena bez DPH

80 589,49

	Základ daně	Sazba daně	Výše daně
DPH základní	0,00	21,00%	0,00
snížená	80 589,49	15,00%	12 088,42

Cena s DPH

v CZK

92 677,91

Projektant

Zpracovatel

Datum a podpis:

Razítko

Datum a podpis:

Razítko

Objednavatel

Zhotovitel

Datum a podpis:

Razítko

Datum a podpis:

Razítko

REKAPITULACE ČLENĚNÍ SOUPISU PRACÍ

Stavba:

Regenerace bytového fondu Mírová osada - ulice Zapletalova

Objekt:

ZL_03 - Změnový list č. 3 - výměna střešní krytiny

Soupis:

01 - Vícepráce

Úroveň 3:

06 - 258/12

Místo:

Datum: 08.12.2021

Zadavatel:

Statutární město Ostrava - obvod Slezská Ostrava

Projektant:

Zhotovitel:

KP REVITAL s.r.o.

Zpracovatel:

Kód dílu - Popis

Cena celkem [CZK]

Náklady ze soupisu prací

80 589,49

HSV - Práce a dodávky HSV	806,92
997 - Přesun sutě	806,92
PSV - Práce a dodávky PSV	79 782,57
712 - Powlakové krytiny	400,40
762 - Konstrukce tesařské	3 025,32
764 - Konstrukce klempířské	71 981,03
765 - Krytina skládaná	4 167,62
767 - Konstrukce zámečnické	208,20

SOUPIS PRACÍ

Stavba: Regenerace bytového fondu Mírová osada - ulice Zapletalova

Objekt: ZL_03 - Změnový list č. 3 - výměna střešní krytiny

Soupis: 01 - Vícepráce

Úroveň 3: 06 - 258/12

Místo: Datum: 08.12.2021

Zadavatel: Statutární město Ostrava - obvod Slezská Ostrava Projektant:

Zhotovitel: KP REVITAL s.r.o. Zpracovatel:

PC	Typ	Kód	Popis	MJ	Množství	J.cena [CZK]	Cena celkem [CZK]	Cenová soustava
----	-----	-----	-------	----	----------	--------------	-------------------	-----------------

Náklady soupisu celkem 80 589,49

D	HSV	Práce a dodávky HSV						806,92
D	997	Přesun sutě						806,92
1	K	997013213	Vnitrostaveništní doprava suti a vybouraných hmot pro budovy v do 12 m ručně	t	0,355	100,00	35,50	SOD
2	K	997013501	Odvoz suti a vybouraných hmot na skládku nebo meziskládku do 1 km se složením	t	0,355	254,00	90,17	SOD
3	K	997013509	Příplatek k odvozu suti a vybouraných hmot na skládku ZKD 1 km přes 1 km	t	4,970	11,00	54,67	SOD
VV		0,355*14 *Přepočtené koeficientem množství			4,970			
4	K	997013631	Poplatek za uložení na skládce (skládkovné) stavebního odpadu směsného kód odpadu 17 09 04	t	0,355	1 765,00	626,58	SOD

D	PSV	Práce a dodávky PSV						79 782,57
D	712	Povlakové krytiny						400,40
5	K	712600831	Odstranění povlakové krytiny střech přes 30° jednovrstvé	m2	18,200	22,00	400,40	SOD
VV		"VÝMĚRA DLE SKUTEČNÉHO ZAMĚŘENÍ"						
VV		"12"276,80			276,800			
VV		"ODPOČET VÝMĚRY SOD"						
VV		"12"-258,60			-258,600			
VV		Součet			18,200			

D	762	Konstrukce tesařské						3 025,32
6	K	762342314	Montáž laťování na střechách složitých sklonu do 60° osové vzdálenosti do 360 mm	m2	18,200	70,00	1 274,00	SOD
VV		"VÝMĚRA DLE SKUTEČNÉHO ZAMĚŘENÍ"						
VV		"12"276,80			276,800			
VV		"ODPOČET VÝMĚRY SOD"						
VV		"12"-258,60			-258,600			
VV		Součet			18,200			
7	M	60514105	řezivo jehličnaté lať pevnostní třída S10-13 průřez 30x50mm	m3	0,115	11 580,00	1 331,70	SOD
VV		"VÝMĚRA DLE SKUTEČNÉHO ZAMĚŘENÍ"						
VV		"12"276,80*0,03*0,05*3,50*1,20			1,744			
VV		"ODPOČET VÝMĚRY SOD"						
VV		"12"-258,60*0,03*0,05*3,50*1,20			-1,629			
VV		Součet			0,115			
8	K	762342811	Demontáž laťování střech z latí osové vzdálenosti do 0,22 m	m2	18,200	11,00	200,20	SOD
VV		"VÝMĚRA DLE SKUTEČNÉHO ZAMĚŘENÍ"						
VV		"12"276,80			276,800			
VV		"ODPOČET VÝMĚRY SOD"						
VV		"12"-258,60			-258,600			
VV		Součet			18,200			
9	K	762395000	Spojovací prostředky krovů, bednění, laťování, nadstřešních konstrukcí	m3	0,115	1 050,00	120,75	SOD
VV		"VÝMĚRA DLE SKUTEČNÉHO ZAMĚŘENÍ"						
VV		"12"276,80*0,03*0,05*3,50*1,20			1,744			
VV		"ODPOČET VÝMĚRY SOD"						
VV		"12"-258,60*0,03*0,05*3,50*1,20			-1,629			
VV		Součet			0,115			
10	K	998762102	Přesun hmot tonážní pro kce tesařské v objektech v do 12 m	t	0,066	1 495,00	98,67	SOD

D	764	Konstrukce klempířské						71 981,03
11	K	764001821	Demontáž krytiny ze svitků nebo tabulí do suti	m2	18,200	70,00	1 274,00	SOD
VV		"VÝMĚRA DLE SKUTEČNÉHO ZAMĚŘENÍ"						
VV		"12"276,80			276,800			
VV		"ODPOČET VÝMĚRY SOD"						
VV		"12"-258,60			-258,600			
VV		Součet			18,200			
12	K	764111653	Krytina z panelů se zaklapovací drážkou z pozinkovaného plechu tl. min. 0,5 mm s povrchovou úpravou se strukturovaným matným povrchem s tloušťkou laku 35 µm	m2	18,200	673,00	12 248,60	SOD
VV		"VÝMĚRA DLE SKUTEČNÉHO ZAMĚŘENÍ"						
VV		"12"276,80			276,800			
VV		"ODPOČET VÝMĚRY SOD"						

PČ	Typ	Kód	Popis	MJ	Množství	J.cena [CZK]	Cena celkem [CZK]	Cenová soustava
	VV		"12"-258,60		-258,600			
	VV		Součet		18,200			
13	K	764203155	Montáž sněhového zachytávače pro krytiny průběžného jednotrubkového	m	49,500	187,00	9 256,50	SOD
	VV		"dopočet druhé řady sněhových zachytávačů"		49,500			
	VV		49,50					
14	M	55344649	tyč do sněhového zachytávače D 25mm Pz	m	49,500	228,00	11 286,00	SOD
	VV		"dopočet druhé řady sněhových zachytávačů"		49,500			
	VV		49,50					
15	M	55344641	zachytávač sněhový pro profilované falcované pásy D 22-35mm Pz	kus	50,000	500,00	25 000,00	SOD
	VV		"dopočet druhé řady sněhových zachytávačů"		50,000			
	VV		50					
16	K	764315632	Lemování trub prostupovou manžetou z Pz s povrch úpravou střech s krytinou skládanou D do 100 mm	kus	3,000	544,40	1 633,20	CS ÚRS 2021 02 = 698,00 Kč -22,01%
17	K	764316643	Větrací komínek izolovaný s průchodkou na skládané krytině s povrch úprav D 110 mm	kus	3,000	3 205,56	9 616,68	CS ÚRS 2021 02 = 4110,00 Kč -22,01%
	VV		3		3,000			
18	M	55350172	flexi přípojka pro odvětrávací komínek D 110mm	kus	3,000	460,95	1 382,85	CS ÚRS 2021 02 = 591,00 Kč -22,01%
19	K	998764102	Přesun hmot tonážní pro konstrukce klempířské v objektech v do 12 m	t	0,177	1 600,00	283,20	SOD
D		765	Krytina skládaná				4 167,62	
20	K	765191021	Montáž pojistné hydroizolační nebo parotěsné fólie kladené ve sklonu přes 20° s lepenými spoji na krokve	m2	18,200	33,00	600,60	SOD
	VV		"VÝMĚRA DLE SKUTEČNÉHO ZAMĚŘENÍ"					
	VV		"12"276,80		276,800			
	VV		"ODPOČET VÝMĚRY SOD"					
	VV		"12"-258,60		-258,600			
	VV		Součet		18,200			
21	M	28329036	fólie kontaktní difuzně propustná pro doplňkovou hydroizolační vrstvu, třívrstvá mikroporézní PP 150g/m2 s integrovanou samolepicí páskou	m2	91,530	34,00	3 112,02	SOD
	VV		"celkem bylo použito 40 rolí na všechny vchody" 40*75		3 000,000			
	VV		"odpočet celkové výměry dle SOD" -2267,76		-2 267,760			
	VV		"rozdělení chybějící výměry dle vchodů" 732,24/8		91,530			
22	K	998765102	Přesun hmot tonážní pro krytiny skládané v objektech v do 12 m	t	0,013	35 000,00	455,00	SOD
D		767	Konstrukce zámečnické				208,20	
23	K	767996701	Demontáž atypických zámečnických konstrukcí řezáním hm jednotlivých dílů do 50 kg	kg	10,000	20,82	208,20	CS ÚRS 2021 02 = 26,70 Kč -22,01%
	VV		"demontáž antén ze střechy" 2		2,000			
	VV		2*5 "Přepočtené koeficientem množství		10,000			

KRYCÍ LIST SOUPISU PRACÍ

Stavba:

Regenerace bytového fondu Mírová osada - ulice Zapletalova

Objekt:

ZL_03 - Změnový list č. 3 - výměna střešní krytiny

Soupis:

01 - Vícepráce

Úroveň 3:

07 - 257/14

KSO:

Místo:

Zadavatel:

Statutární město Ostrava - obvod Slezská Ostrava

Zhotovitel:

KP REVITAL s.r.o.

Projektant:

Zpracovatel:

Poznámka:

CC-CZ:

Datum:

08.12.2021

IČ:

00845451

DIČ:

CZ00845451

IČ:

02632195

DIČ:

CZ02632195

IČ:

DIČ:

IČ:

DIČ:

Cena bez DPH

73 252,63

	Základ daně	Sazba daně	Výše daně
DPH základní	0,00	21,00%	0,00
snížená	73 252,63	15,00%	10 987,89

Cena s DPH

v CZK

84 240,52

Projektant

Zpracovatel

Datum a podpis:

Razítko

Datum a podpis:

Razítko

Objednavatel

Zhotovitel

Datum a podpis:

Razítko

Datum a podpis:

Razítko

REKAPITULACE ČLENĚNÍ SOUPISU PRACÍ

Stavba:

Regenerace bytového fondu Mírová osada - ulice Zapletalova

Objekt:

ZL_03 - Změnový list č. 3 - výměna střešní krytiny

Soupis:

01 - Vícepráce

Úroveň 3:

07 - 257/14

Místo:

Datum: 08.12.2021

Zadavatel:

Statutární město Ostrava - obvod Slezská Ostrava

Projektant:

Zhotovitel:

KP REVITAL s.r.o.

Zpracovatel:

Kód dílu - Popis

Cena celkem [CZK]

Náklady ze soupisu prací

73 252,63

HSV - Práce a dodávky HSV	495,51
997 - Přesun sutě	495,51
PSV - Práce a dodávky PSV	72 757,12
712 - Powlakové krytiny	242,00
762 - Konstrukce tesařské	1 822,27
764 - Konstrukce klempířské	66 554,63
765 - Krytina skládaná	3 930,02
767 - Konstrukce zámečnické	208,20

SOUPIS PRACÍ

Stavba: Regenerace bytového fondu Mírová osada - ulice Zapletalova

Objekt: ZL_03 - Změnový list č. 3 - výměna střešní krytiny

Soupis: 01 - Vícepráce

Úroveň 3: 07 - 257/14

Místo: Datum: 08.12.2021

Zadavatel: Statutární město Ostrava - obvod Slezská Ostrava Projektant:

Zhotovitel: KP REVITAL s.r.o. Zpracovatel:

PC	Typ	Kód	Popis	MJ	Množství	J.cena [CZK]	Cena celkem [CZK]	Cenová soustava
----	-----	-----	-------	----	----------	--------------	-------------------	-----------------

Náklady soupisu celkem 73 252,63

D HSV Práce a dodávky HSV 495,51

D 997 Přesun sutě 495,51

1	K	997013213	Vnitrostaveništní doprava suti a vybouraných hmot pro budovy v do 12 m ručně	t	0,218	100,00	21,80	SOD
2	K	997013501	Odvoz suti a vybouraných hmot na skládku nebo meziskládku do 1 km se složením	t	0,218	254,00	55,37	SOD
3	K	997013509	Příplatek k odvozu suti a vybouraných hmot na skládku ZKD 1 km přes 1 km	t	3,052	11,00	33,57	SOD
VV		0,218*14 *Přepočtené koeficientem množství			3,052			
4	K	997013631	Poplatek za uložení na skládce (skládkovné) stavebního odpadu směsného kód odpadu 17 09 04	t	0,218	1 765,00	384,77	SOD

D PSV Práce a dodávky PSV 72 757,12

D 712 Povlakové krytiny 242,00

5	K	712600831	Odstranění povlakové krytiny střech přes 30° jednovrstvé	m2	11,000	22,00	242,00	SOD
VV		"VÝMĚRA DLE SKUTEČNÉHO ZAMĚŘENÍ"						
VV		"14"266,00			266,000			
VV		"ODPOČET VÝMĚRY SOD"						
VV		"14"-255,00			-255,000			
VV		Součet			11,000			

D 762 Konstrukce tesařské 1 822,27

6	K	762342314	Montáž laťování na střechách složitých sklonu do 60° osové vzdálenosti do 360 mm	m2	11,000	70,00	770,00	SOD
VV		"VÝMĚRA DLE SKUTEČNÉHO ZAMĚŘENÍ"						
VV		"14"266,00			266,000			
VV		"ODPOČET VÝMĚRY SOD"						
VV		"14"-255,00			-255,000			
VV		Součet			11,000			
7	M	60514105	řezivo jehličnaté lať pevnostní třída S10-13 průřez 30x50mm	m3	0,069	11 580,00	799,02	SOD
VV		"VÝMĚRA DLE SKUTEČNÉHO ZAMĚŘENÍ"						
VV		"14"266,00*0,03*0,05*3,50*1,20			1,676			
VV		"ODPOČET VÝMĚRY SOD"						
VV		"14"-255,00*0,03*0,05*3,50*1,20			-1,607			
VV		Součet			0,069			
8	K	762342811	Demontáž laťování střech z latí osové vzdálenosti do 0,22 m	m2	11,000	11,00	121,00	SOD
VV		"VÝMĚRA DLE SKUTEČNÉHO ZAMĚŘENÍ"						
VV		"14"266,00			266,000			
VV		"ODPOČET VÝMĚRY SOD"						
VV		"14"-255,00			-255,000			
VV		Součet			11,000			
9	K	762395000	Spojovací prostředky krovů, bednění, laťování, nadstřešních konstrukcí	m3	0,069	1 050,00	72,45	SOD
VV		"VÝMĚRA DLE SKUTEČNÉHO ZAMĚŘENÍ"						
VV		"14"266,00*0,03*0,05*3,50*1,20			1,676			
VV		"ODPOČET VÝMĚRY SOD"						
VV		"14"-255,00*0,03*0,05*3,50*1,20			-1,607			
VV		Součet			0,069			
10	K	998762102	Přesun hmot tonážní pro kce tesařské v objektech v do 12 m	t	0,040	1 495,00	59,80	SOD

D 764 Konstrukce klempířské 66 554,63

11	K	764001821	Demontáž krytiny ze svitků nebo tabulí do suti	m2	11,000	70,00	770,00	SOD
VV		"VÝMĚRA DLE SKUTEČNÉHO ZAMĚŘENÍ"						
VV		"14"266,00			266,000			
VV		"ODPOČET VÝMĚRY SOD"						
VV		"14"-255,00			-255,000			
VV		Součet			11,000			
12	K	764111653	Krytina z panelů se zaklapovací drážkou z pozinkovaného plechu tl. min. 0,5 mm s povrchovou úpravou se strukturovaným matným povrchem s tloušťkou laku 35 µm	m2	11,000	673,00	7 403,00	SOD
VV		"VÝMĚRA DLE SKUTEČNÉHO ZAMĚŘENÍ"						
VV		"14"266,00			266,000			
VV		"ODPOČET VÝMĚRY SOD"						

PČ	Typ	Kód	Popis	MJ	Množství	J.cena [CZK]	Cena celkem [CZK]	Cenová soustava
	VV		"14"-255,00		-255,000			
	VV		Součet		11,000			
13	K	764203155	Montáž sněhového zachytávače pro krytiny průběžného jednotrubkového	m	49,500	187,00	9 256,50	SOD
	VV		"dopočet druhé řady sněhových zachytávačů"		49,500			
	VV		49,50					
14	M	55344649	tyč do sněhového zachytávače D 25mm Pz	m	49,500	228,00	11 286,00	SOD
	VV		"dopočet druhé řady sněhových zachytávačů"		49,500			
	VV		49,50					
15	M	55344641	zachytávač sněhový pro profilované falcované pásy D 22-35mm Pz	kus	50,000	500,00	25 000,00	SOD
	VV		"dopočet druhé řady sněhových zachytávačů"		50,000			
	VV		50					
16	K	764315632	Lemování trub prostupovou manžetou z Pz s povrch úpravou střech s krytinou skládanou D do 100 mm	kus	3,000	544,40	1 633,20	CS ÚRS 2021 02 = 698,00 Kč -22,01%
17	K	764316643	Větrací komínek izolovaný s průchodkou na skládané krytině s povrch úprav D 110 mm	kus	3,000	3 205,56	9 616,68	CS ÚRS 2021 02 = 4110,00 Kč -22,01%
18	M	55350172	flexi přípojka pro odvětrávací komínek D 110mm	kus	3,000	460,95	1 382,85	CS ÚRS 2021 02 = 591,00 Kč -22,01%
19	K	998764102	Přesun hmot tonážní pro konstrukce klempířské v objektech v do 12 m	t	0,129	1 600,00	206,40	SOD
D		765	Krytina skládaná				3 930,02	
20	K	765191021	Montáž pojistné hydroizolační nebo parotěsné fólie kladené ve sklonu přes 20° s lepenými spoji na krokve	m2	11,000	33,00	363,00	SOD
	VV		"VÝMĚRA DLE SKUTEČNÉHO ZAMĚŘENÍ"					
	VV		"14"266,00		266,000			
	VV		"ODPOČET VÝMĚRY SOD"					
	VV		"14"-255,00		-255,000			
	VV		Součet		11,000			
21	M	28329036	fólie kontaktní difuzně propustná pro doplňkovou hydroizolační vrstvu, třívrstvá mikroporézní PP 150g/m2 s integrovanou samolepící páskou	m2	91,530	34,00	3 112,02	SOD
	VV		"celkem bylo použito 40 rolí na všechny vchody" 40*75		3 000,000			
	VV		"odpočet celkové výměry dle SOD" -2267,76		-2 267,760			
	VV		"rozdělení chybějící výměry dle vchodů" 732,24/8		91,530			
22	K	998765102	Přesun hmot tonážní pro krytiny skládané v objektech v do 12 m	t	0,013	35 000,00	455,00	SOD
D		767	Konstrukce zámečnické				208,20	
23	K	767996701	Demontáž atypických zámečnických konstrukcí řezáním hm jednotlivých dílů do 50 kg	kg	10,000	20,82	208,20	CS ÚRS 2021 02 = 26,70 Kč -22,01%
	VV		"demontáž antén ze střechy" 2		2,000			
	VV		Součet		2,000			
	VV		2*5 *Přepočtené koeficientem množství		10,000			

KRYCÍ LIST SOUPISU PRACÍ

Stavba:

Regenerace bytového fondu Mírová osada - ulice Zapletalova

Objekt:

ZL_03 - Změnový list č. 3 - výměna střešní krytiny

Soupis:

01 - Vícepráce

Úroveň 3:

08 - 256/16

KSO:

Místo:

Zadavatel:

Statutární město Ostrava - obvod Slezská Ostrava

Zhotovitel:

KP REVITAL s.r.o.

Projektant:

Zpracovatel:

Poznámka:

CC-CZ:

Datum:

08.12.2021

IČ:

00845451

DIČ:

CZ00845451

IČ:

02632195

DIČ:

CZ02632195

IČ:

DIČ:

IČ:

DIČ:

Cena bez DPH

80 704,95

	Základ daně	Sazba daně	Výše daně
DPH základní	0,00	21,00%	0,00
snížená	80 704,95	15,00%	12 105,74

Cena s DPH

v CZK

92 810,69

Projektant

Zpracovatel

Datum a podpis:

Razítko

Datum a podpis:

Razítko

Objednavatel

Zhotovitel

Datum a podpis:

Razítko

Datum a podpis:

Razítko

REKAPITULACE ČLENĚNÍ SOUPISU PRACÍ

Stavba:

Regenerace bytového fondu Mírová osada - ulice Zapletalova

Objekt:

ZL_03 - Změnový list č. 3 - výměna střešní krytiny

Soupis:

01 - Vícepráce

Úroveň 3:

08 - 256/16

Místo:

Datum: 08.12.2021

Zadavatel:

Statutární město Ostrava - obvod Slezská Ostrava

Projektant:

Zhotovitel:

KP REVITAL s.r.o.

Zpracovatel:

Kód dílu - Popis

Cena celkem [CZK]

Náklady ze soupisu prací

80 704,95

HSV - Práce a dodávky HSV	818,28
997 - Přesun sutě	818,28
PSV - Práce a dodávky PSV	79 886,67
712 - Povlakové krytiny	400,40
762 - Konstrukce tesařské	3 025,32
764 - Konstrukce klempířské	71 981,03
765 - Krytina skládaná	4 167,62
767 - Konstrukce zámečnické	312,30

SOUPIS PRACÍ

Stavba: Regenerace bytového fondu Mírová osada - ulice Zapletalova

Objekt: ZL_03 - Změnový list č. 3 - výměna střešní krytiny

Soupis: 01 - Vícepráce

Úroveň 3: 08 - 256/16

Místo: Datum: 08.12.2021

Zadavatel: Statutární město Ostrava - obvod Slezská Ostrava Projektant:

Zhotovitel: KP REVITAL s.r.o. Zpracovatel:

PC	Typ	Kód	Popis	MJ	Množství	J.cena [CZK]	Cena celkem [CZK]	Cenová soustava
----	-----	-----	-------	----	----------	--------------	-------------------	-----------------

Náklady soupisu celkem 80 704,95

D	HSV	Práce a dodávky HSV						818,28
D	997	Přesun sutě						818,28
1	K	997013213	Vnitrostaveništní doprava suti a vybouraných hmot pro budovy v do 12 m ručně	t	0,360	100,00	36,00	SOD
2	K	997013501	Odvoz suti a vybouraných hmot na skládku nebo meziskládku do 1 km se složením	t	0,360	254,00	91,44	SOD
3	K	997013509	Příplatek k odvozu suti a vybouraných hmot na skládku ZKD 1 km přes 1 km	t	5,040	11,00	55,44	SOD
VV		0,36*14 *Přepočtené koeficientem množství			5,040			
4	K	997013631	Poplatek za uložení na skládce (skládkovné) stavebního odpadu směsného kód odpadu 17 09 04	t	0,360	1 765,00	635,40	SOD

D	PSV	Práce a dodávky PSV						79 886,67
D	712	Povlakové krytiny						400,40
5	K	712600831	Odstranění povlakové krytiny střech přes 30° jednovrstvé	m2	18,200	22,00	400,40	SOD
	VV	"VÝMĚRA DLE SKUTEČNÉHO ZAMĚŘENÍ"						
	VV				276,800			
	VV	"ODPOČET VÝMĚRY SOD"						
	VV	"16"-258,60			-258,600			
	VV	Součet			18,200			

D	762	Konstrukce tesařské					3 025,32	
6	K	762342314	Montáž laťování na střeších složitých sklonu do 60° osové vzdálenosti do 360 mm	m2	18,200	70,00	1 274,00	SOD
	VV	"VÝMĚRA DLE SKUTEČNÉHO ZAMĚŘENÍ"						
	VV	"16"276,80			276,800			
	VV	"ODPOČET VÝMĚRY SOD"						
	VV	"16"-258,60			-258,600			
	VV	Součet			18,200			
7	M	60514105	řezivo jehličnaté lať pevnostní třída S10-13 průřez 30x50mm	m3	0,115	11 580,00	1 331,70	SOD

VV		"16"276,80*0,03*0,05*3,50*1,20			1,744			
VV		"ODPOČET VÝMĚRY SOD"						
VV		"16"-258,60*0,03*0,05*3,50*1,20			-1,629			
VV		Součet			0,115			
8	K	762342811	Demontáž laťování střech z latí osové vzdálenosti do 0,22 m	m2	18,200	11,00	200,20	SOD
VV		"VÝMĚRA DLE SKUTEČNÉHO ZAMĚŘENÍ"						
VV		"16"276,80			276,800			
VV		"ODPOČET VÝMĚRY SOD"						
VV		"16"-258,60			-258,600			

9	K	762395000	Spojovací prostředky krovů, bednění, laťování, nadstřešních konstrukcí	m3	0,115	1 050,00	120,75	SOD
	VV		"VÝMĚRA DLE SKUTEČNÉHO ZAMĚŘENÍ"					
	VV		"16"276,80*0,03*0,05*3,50*1,20		1,744			
	VV		"ODPOČET VÝMĚRY SOD"					
	VV		"16"-258,60*0,03*0,05*3,50*1,20		-1,629			
	VV		Součet		0,115			
10	K	998762102	Přesun hmot tonážní pro kce tesařské v objektech v do 12 m	t	0,066	1 495,00	98,67	SOD

1	K	764001821	Demontáž krytiny ze svitků nebo tabulí do suti	m2	18,200	70,00	1 274,00	SOD
	VV		"VÝMĚRA DLE SKUTEČNÉHO ZAMĚŘENÍ"					
	VV		"16"276,80		276,800			
	VV		"ODPOČET VÝMĚRY SOD"					
	VV		"16"-258,60		-258,600			
	VV		Součet		18,200			
12	K	764111653	Krytina z panelů se zaklapovací drážkou z pozinkovaného plechu tl. min. 0,5 mm s povrchovou úpravou se strukturovaným matným povrchem s tloušťkou laku 35 µm	m2	18,200	673,00	12 248,60	SOD

10	K	998762102	Přesun hmot tonážní pro kce tesařské v objektech v do 12 m	t	0,066	1 495,00	98,67	SOD
----	---	-----------	--	---	-------	----------	-------	-----

D	764	Konstrukce klempířské						71 981,03
11	K	764001821	Demontáž krytiny ze svitků nebo tabulí do suti	m2	18,200	70,00	1 274,00	SOD
VV		"VÝMĚRA DLE SKUTEČNÉHO ZAMĚŘENÍ"						
VV		"16"276,80			276,800			
VV		"ODPOČET VÝMĚRY SOD"						
VV		"16"-258,60			-258,600			
VV		Součet			18,200			

12	K	764111653	Krytina z panelů se zaklapovací drážkou z pozinkovaného plechu tl. min. 0,5 mm s povrchovou úpravou se strukturovaným matným povrchem s tloušťkou laku 35 µm	m2	18,200	673,00	12 248,60	SOD
VV		"VÝMĚRA DLE SKUTEČNÉHO ZAMĚŘENÍ"						
VV		"16"276,80			276,800			
VV		"ODPOČET VÝMĚRY SOD"						

PČ	Typ	Kód	Popis	MJ	Množství	J.cena [CZK]	Cena celkem [CZK]	Cenová soustava
	VV		"16"-258,60		-258,600			
	VV		Součet		18,200			
13	K	764203155	Montáž sněhového zachytávače pro krytiny průběžného jednotrubkového	m	49,500	187,00	9 256,50	SOD
	VV		"dopočet druhé řady sněhových zachytávačů"		49,500			
	VV		49,50					
14	M	55344649	tyč do sněhového zachytávače D 25mm Pz	m	49,500	228,00	11 286,00	SOD
	VV		"dopočet druhé řady sněhových zachytávačů"		49,500			
	VV		49,50					
15	M	55344641	zachytávač sněhový pro profilované falcované pásy D 22-35mm Pz	kus	50,000	500,00	25 000,00	SOD
	VV		"dopočet druhé řady sněhových zachytávačů"		50,000			
	VV		50					
16	K	764315632	Lemování trub prostupovou manžetou z Pz s povrch úpravou střech s krytinou skládanou D do 100 mm	kus	3,000	544,40	1 633,20	CS ÚRS 2021 02 = 698,00 Kč -22,01%
17	K	764316643	Větrací komínek izolovaný s průchodkou na skládané krytině s povrch úprav D 110 mm	kus	3,000	3 205,56	9 616,68	CS ÚRS 2021 02 = 4110,00 Kč -22,01%
18	M	55350172	flexi přípojka pro odvětrávací komínek D 110mm	kus	3,000	460,95	1 382,85	CS ÚRS 2021 02 = 591,00 Kč -22,01%
19	K	998764102	Přesun hmot tonážní pro konstrukce klempířské v objektech v do 12 m	t	0,177	1 600,00	283,20	SOD
D		765	Krytina skládaná				4 167,62	
20	K	765191021	Montáž pojistné hydroizolační nebo parotěsné fólie kladené ve sklonu přes 20° s lepenými spoji na krokve	m2	18,200	33,00	600,60	SOD
	VV		"VÝMĚRA DLE SKUTEČNÉHO ZAMĚŘENÍ"					
	VV		"16"276,80		276,800			
	VV		"ODPOČET VÝMĚRY SOD"					
	VV		"16"-258,60		-258,600			
	VV		Součet		18,200			
21	M	28329036	fólie kontaktní difuzně propustná pro doplňkovou hydroizolační vrstvu, třívrstvá mikroporézní PP 150g/m2 s integrovanou samolepící páskou	m2	91,530	34,00	3 112,02	SOD
	VV		"celkem bylo použito 40 rolí na všechny vchody" 40*75		3 000,000			
	VV		"odpočet celkové výměry dle SOD" -2267,76		-2 267,760			
	VV		"rozdělení chybějící výměry dle vchodů" 732,24/8		91,530			
22	K	998765102	Přesun hmot tonážní pro krytiny skládané v objektech v do 12 m	t	0,013	35 000,00	455,00	SOD
D		767	Konstrukce zámečnické				312,30	
23	K	767996701	Demontáž atypických zámečnických konstrukcí řezáním hm jednotlivých dílů do 50 kg	kg	15,000	20,82	312,30	CS ÚRS 2021 02 = 26,70 Kč -22,01%
	VV		"demontáž antén ze střechy" 3		3,000			
	VV		3*5 *Přepočtené koeficientem množství		15,000			